

Landkreis Leipzig

Beschluss

2011/126 (I)

weitergereicht an: am:	Beschluss-Nr.: 2011/126 (I)
Gremium: Kreistag Sitzung: 18. Sitzung des Kreistages des Landkreises Leipzig	Aktenzeichen: Vorlage-Nr.: 2011/126/18 (I) Datum: 07.12.2011
aufgehoben/geändert am:	durch Beschl.-Nr.:

Beschlussgegenstand

Produktplan, zu Schlüsselprodukten sowie zur Gliederung nach Teilhaushalten aufgrund der Einführung der Doppik

Beschlusstext

Der Kreistag

- beschließt die im Produktplan (Anlage 1) gekennzeichneten Produkte als Schlüsselprodukte und
- nimmt den beiliegenden Produktplan (Anlage 1) für den Aufbau des doppelischen Haushaltes und die Gliederung des doppelischen Haushaltes in Teilhaushalte (Anlage 3) zur Kenntnis.

gez.

Dr. Gerhard Gey

Landrat - Siegel -

Produktplan

Produktbereich	Produktgruppe	Produktuntergruppe	Produkt	Bezeichnung	Gliederg. nach HH-plan
11	111	1111		Innere Verwaltung	
				Verwaltungssteuerung und -service	
				Kreisorgane	
			1111.01	Kreistag/Ausschüsse	00000
			1111.02	Landrat, Stabsstelle des Landrates	00100
			1111.03	1. Beigeordneter	00000
			1111.04	2. Beigeordneter	00000
			1111.05	3. Beigeordneter	00000
		1112		Innere Verwaltungsangelegenheiten	
			1112.01	Organisations- u. Personalangelegenheiten	02000, 02210
			1112.02	Allgemeine Rechtsangelegenheiten einschließlich Widersprüche	02300
			1112.03	Verwaltungsbeauftragte für besondere Aufgaben	00100, 00200
			1112.04	Öffentlichkeitsarbeit	00100
			1112.05	Personalrat, Schwerbehindertenvertretung, Jugend- und Auszubildendenvertretung	08000
				Finanzverwaltung	
			1113.01	Finanzverwaltung	03000
12	121	1212	1113.02	Bebautes und unbebautes Grundvermögen, Liegenschaftsverwaltung, Gebäudemanagement	03500 60100
			1113.03	Beteiligungsmanagement einschließlich Eigenbetriebe und Zweckverbände	02100
			1114.01	Rechnungsprüfung	
			1114.01	Rechnungsprüfung	01000
			1115	Kommunalaufsicht	
			1115.01	Kommunalaufsicht	
			1116	Einrichtungen für die gesamte Verwaltung sowie Verwaltungsangehörige	
			1116.01	Einrichtungen für die gesamte Verwaltung/Servicebereich	06000
				Sicherheit und Ordnung	
				Statistik und Wahlen	
				Wahlen, Statistik	
			1212.01	Wahlen	05200
				Ordnungsangelegenheiten	
				Allgemeine Ordnungsaufgaben	
			1221.01	Allgemeine Ordnungsaufgaben einschl. Waffen- und Sprengstoffrecht sowie Jagdrecht	11001
			1221.02	Allgemeine Sicherheitsaufgaben	
				Bußgeldstelle	11001
			1221.03	Kraftfahrzeugzulassung	11002
			1221.04	Fahrerlaubnisse	11002
			1221.10	Fleischhygiene	
			1221.11	Lebensmittel- und Bedarfsgegenständeüberwachung	11003

Produktplan

Produktbereich	Produktgruppe	Produktuntergruppe	Produkt	Bezeichnung	Gliederg. nach HH-plan
			1221.12	Tierseuchenbekämpfung, Tierschutz	11003
		1222		Melde- und Personenstandswesen inkl. Ausländerwesen	
			1222.01	Standesamt und Personenstandswesen inkl. Statusangelegenheiten Ausländer	11001
		1223		Warnmeldung der Aufgaben der unteren Straßenaufsichtsbehörden und der Straßenverkehrsbehörden	
			1223.01	Verkehrsrechtliche Anordnungen und Genehmigungen, Beförderungserlaubnisse	11002
	126			Brandschutz	
			1260.01	Brandschutz inkl. Feuerwehrtechnisches Zentrum	13101, 13100, 13102
	127			Rettungsdienst	
			1270.01	Rettungsdienst	
	128			Katastrophenschutz	
			1280.01	Katastrophenschutz	14000
21-24				Schulträgeraufgaben	
	221			Förderschulen	
		2213		Schulen für geistig Behinderte	
			2213.01	Schulen für geistig Behinderte	
		2215		Schulen zur Lernförderung	
			2215.01	Schulen zur Lernförderung einschließlich Ganztagsbetreuung	
	231			Berufliche Schulen	
		2311		Berufsschulen, Fachschulen, berufliche Gymnasien, Fachoberschulen einschließlich Berufskollegs, Vorbereitungs- und Berufsgrundbildungsjahr in öffentlicher Trägerschaft	
			2311.01	Berufsschulen, Vorbereitungs- und Berufsgrundbildungsjahr in öffentlicher Trägerschaft	
	241			Schülerbeförderung	
			2410.01	Schülerbeförderung	29000
	243			Sonstige schulische Aufgaben	
			2430.01	Sonstige schulische Aufgaben	
			2430.02	Schulandheim	
25-29				Kultur und Wissenschaft	
	252			Nichtwissenschaftliche Museen, Sammlungen	
			2520.01	Museen	
			2520.02	Kreisarchiv	32102
	254			Sonstige Sparten - und regionsübergreifende Förderung	
			2540.01	Kulturverwaltung, Kulturraumsekrariat	
	263			Musikschulen	
			2630.01	Musikschule	Teile aus 35000
	271			Volkshochschulen	
			2710.01	Volkshochschule	Teile aus 35000
	272			Bibliotheken	

Produktplan

Produktbereich	Produktgruppe	Produktuntergruppe	Produkt	Bezeichnung	Gliedern. nach HH-plan
31-35			2720.01	Kreisergänzungsbibliothek	Teile aus 35000, 29500, 35200
				Soziale Hilfen	
	311			Grundversorgung und Hilfen nach SGB XII sowie Feststellung der Schwerbehinderteneigenschaft nach SGB IX	
		3111		Hilfen zum Lebensunterhalt	
		3112	3111.01	Hilfe zum Lebensunterhalt, Beweiserhebungskosten	
		3113	3112.01	Hilfe zur Pflege	
				Hilfe zur Pflege	40000, 41100
				Eingliederungshilfe für behinderte Menschen	
			3113.01	Eingliederungshilfe für behinderte Menschen ab 65 Jahre	41200
			3113.02	Eingliederungshilfe für Behinderte und von Behinderung bedrohte Kinder und Jugendliche	41210, eine Hh.st. aus 41000
		3114		Hilfen zur Gesundheit	
			3114.01	Hilfen zur Gesundheit	41300
		3116		Hilfe in anderen Lebenslagen	
			3116.01	Hilfe zur Überwindung besonderer sozialer Schwierigkeiten und Hilfe in anderen Lebenslagen	41400
		3117		Grundsicherung im Alter und bei Erwerbsminderung	
312			3117.01	Grundsicherung im Alter und bei Erwerbsminderung	48500
		3118		Leistungen für Bildung und Teilhabe nach SGB XII	
			3118.01	Bildung und Teilhabe für Kinder von Sozialhilfeempfängern nach SGB XII	41000 (außer eine Hh.st.)
				Grundsicherung für Arbeitsuchende nach SGB II	
		3121		Leistungen für Unterkunft und Heizung	
			3121.01	Leistungen für Unterkunft und Heizung	48200 48201
		3122		Eingliederungsleistungen	
			3122.01	Kommunale Eingliederungsleistungen	48200, 47000 (teilw.)
		3123		Einmalige Leistungen	
			3123.01	Einmalige Leistungen	48200, 48301
		3124		Arbeitslosengeld II ohne Kosten der Unterkunft/Optionskommunen	
			3124.01	Arbeitslosengeld II ohne Kosten der Unterkunft/Optionskommunen	48301, 48302
		3125		Eingliederungsleistungen/Optionskommunen	
			3125.01	Eingliederungsleistungen/Optionskommunen	48301, 48303
		3126		Leistungen für Bildung und Teilhabe nach § 28 SGB II	
313			3126.01	Leistungen für Bildung und Teilhabe nach § 28 SGB II	
				Hilfen für Asylbewerber	
		3131		Hilfen für Asylbewerber	
			3131.01	Hilfen für Asylbewerber und Spätaussiedler	
		3136		Leistungen für Bildung und Teilhabe nach § 2 AsylbLG	

Produktplan

Produktbereich	Produktgruppe	Produktuntergruppe	Produkt	Bezeichnung	Gliedern. nach HH-plan
			3136.01	Bildung und Teilhabe für Kinder von Asylbewerbern nach § 2 AsylbLG	42000
331				Förderung von Trägern der Wohlfahrtspflege	
		3311		Förderung von Trägern der Wohlfahrtspflege	
			3311.01	Förderung von Trägern der Wohlfahrtspflege	47000 (teilw.)
341				Unterhaltsvorsuchsleistungen	
			3410.01	Unterhaltsvorsuchsleistungen	48100
343				Betreuungsleistungen	
			3430.01	Betreuungsleistungen	40000 (teilw.)
344				Hilfen für Heimkehrer und politische Häftlinge	
			3440.01	Hilfen für Heimkehrer und politische Häftlinge	44900
345				Bildung und Teilhabe nach § 6b Bundeskindergeldgesetz	
		3451		Bildung und Teilhabe für Kinder von Kinderzuschlagsempfängern	
			3451.01	Bildung und Teilhabe für Kinder von Kinderzuschlagsempfängern	
			3452	Bildung und Teilhabe für Kinder von Wohngeldempfängern	
			3452.01	Bildung und Teilhabe für Kinder von Wohngeldempfängern	
351				Sonstige soziale Hilfen und Leistungen	
			3511.01	Sonstige soziale Hilfen und Leistungen	SHV, 40000 (teilw.)
36				Kinder-, Jugend- und Familienhilfe (SGB VIII)	
361				Förderung von Kindern in Tageseinrichtungen und in Tagespflege und Übernahme des Elternanteils durch die Kommune	
		3611		Förderung von Kindern in Tageseinrichtungen und Kindertagespflege	
			3611.01	Förderung von Kindern in Tageseinrichtungen und Kindertagespflege und Invest Kita	45400 47800 teilw.
362				Jugendarbeit	
			3621.01	Jugendarbeit einschl. Jugendpauschale	45100 47900
363				Sonstige Leistungen der Kinder-, Jugend- und Familienhilfe	
		3631		Jugendsozialarbeit, Erzieherischer Kinder- und Jugendschutz	
			3631.01	Jugendsozialarbeit, Erzieherischer Kinder- und Jugendschutz	45200
		3632		Förderung der Erziehung in der Familie	
			3632.01	Förderung der Erziehung in der Familie	45300
		3633		Hilfe zur Erziehung	
			3633.01	Hilfen zur Erziehung	45500
		3634		Hilfen für junge Volljährige/Inobhutnahme/Eingliederungshilfe nach § 35a SGB VIII	
			3634.01	Hilfe für junge Volljährige	45610
			3634.02	Vorläufige Maßnahmen zum Schutz von Kindern und Jugendlichen	45650
			3634.03	Eingliederungshilfe für seelische behinderte Kinder und Jugendliche	45600
		3635		Adoptionsvermittlung, Beistandschaft, Amtpflegschaft und -vormundschaft, Gerichtshilfen	
			3635.01	Jugendgerichtshilfe, Adoptionsvermittlung	

Produktplan

Produktbereich	Produktgruppe	Produktuntergruppe	Produkt	Bezeichnung	Gliedern. nach HH-plan
41				Gesundheitsdienste	
	414			Gesundheitspflege	
			4140.01	Gesundheitspflege	
42				Sportförderung	
	421			Förderung des Sports	
			4210.01	Förderung des Sports	55000
51				Räumliche Planung und Entwicklung	
	511			Räumliche Planungs- und Entwicklungsmaßnahmen und Flurneuordnung	
		5111		Räumliche Planungs- und Entwicklungsmaßnahmen	
		5112	5111.01	Kreisentwicklung, Bauleitplanung	61000
				Flurneuordnung	
	512		5112.01	Flurneuordnung	61400 (teilw.)
				Flächen- und grundstücksbezogene Daten und Grundlagen	
			5120.01	Wahrnehmung von Aufgaben der unteren Vermessungsbehörde, Geobasisdaten, Liegenschaftskataster	
			5120.02	Grundstückswertermittlung	61100
52			5120.03	Bodenrichtwertkarte und Grundstücksmarktbericht	61200
				Bau- und Grundstücksordnung	61200
	521			Bau- und Grundstücksordnung	
			5210.01	Bau- und Grundstücksordnung	61300
	523			Denkmalschutz und -pflege	
			5230.01	Denkmalschutz und -pflege	36500
53				Ver- und Entsorgung	
	537			Abfallwirtschaft	
			5370.01	Abfallwirtschaft einschl. Deponienachsorge	72000, 72001, 72138, 72950, 72100, 72300, 76600
54			5370.02	Tierkörperbeseitigung	76600
	542			Verkehrsflächen und -anlagen, Öffentlicher Personennahverkehr	
				Kreisstraßen	
		5420		Kreisstraßen	
			5420.01	Kreisstraßen	65000
	543			Staatsstraßen	
		5430		Staatsstraßen	
			5430.01	Staatsstraßen	65000
	544			Bundesstraßen	
		5440		Bundesstraßen	
			5440.01	Bundesstraßen	65000
	545			Straßenreinigung und Winterdienst	
		5453		Winterdienst an Kreisstraßen	

Produktplan

Produktbereich	Produktgruppe	Produktuntergruppe	Produkt	Bezeichnung	Gliederg. nach HH-plan
			5453.01	Winterdienst an Kreisstraßen	65000
		5454		Winterdienst an Staatsstraßen	
			5454.01	Winterdienst an Staatsstraßen	65000
		5455		Winterdienst an Bundesstraßen	
			5455.01	Winterdienst an Bundesstraßen	65000
547				Öffentlicher Personennahverkehr	
55			5470.01	Verkehrsbetriebe des öffentlichen Personennahverkehrs	79700
				Natur- und Landschaftspflege	
551				Öffentliches Grün, Landschaftsbau	
			5510.01	Gemeinnützigkeit Kleingärten	61000
552				Öffentliche Gewässer und Wasserbauliche Anlagen	
			5520.01	Öffentliche Gewässer und Wasserwirtschaftliche Anlagen	11004
554				Naturschutz und Landschaftspflege	
			5540.01	Naturschutz und Landschaftspflege	11004
			5540.02	Umweltstiftung	11005
555				Land- und Forstwirtschaft	
		5551		Aufgaben der unteren Landwirtschaftsbehörde sowie sonstige Aufgaben nach SächsAgrarAÜG	
			5551.01	Aufgaben der unteren Landwirtschaftsbehörde sowie sonstige Aufgaben nach SächsAgrarAÜG	61100
		5553		Vollzug von Förderprogrammen der ländlichen Entwicklung	
			5553.01	Vollzug von Förderprogrammen der ländlichen Entwicklung	61400 (teilw.)
		5554		Wahrnehmung der Aufgaben der Forstbehörden	
			5554.01	Wahrnehmung der Aufgaben der Forstbehörden	11004
		5556		Waldbewirtschaftung einschließlich jagdliche Nutzung	
			5556.01	Waldbewirtschaftung einschließlich jagdliche Nutzung	11004
56				Umweltschutz	
	561			Umweltschutzmaßnahmen	
			5610.01	Abfallrechtliche Maßnahmen	72000
			5610.02	Immissionsschutzrechtliche Maßnahmen	11004
			5610.03	Altlastensanierung, Bodenschutz	11004, 72300
57				Wirtschaft und Tourismus	
	571			Wirtschaftsförderung	
			5710.01	Wirtschaftsförderung	79100
573				Allgemeine Einrichtungen und Unternehmen	
			5730.01	Kommunale Beziehungen zu Sparkassen	87000
575				Tourismus	
			5750.01	Tourismusförderung	79000
61				Allgemeine Finanzwirtschaft	
	611			Steuern, allgemeine Zuweisungen, allgemeine Umlagen	

Produktplan

Produktbereich	Produktgruppe	Produktuntergruppe	Produkt	Bezeichnung	Gliederg. nach HH-plan
			6110.01	Steuern, allgemeine Zuweisungen, allgemeine Umlagen	90000
	612			Sonstige allgemeine Finanzwirtschaft	
			6120.01	Sonstige allgemeine Finanzwirtschaft	91000, 91001
	613			Abwicklung der Vorjahre	
			6130.01	Abwicklung der Vorjahre	92000

Teilhaushalt-Struktur Landkreis Leipzig ab 2013

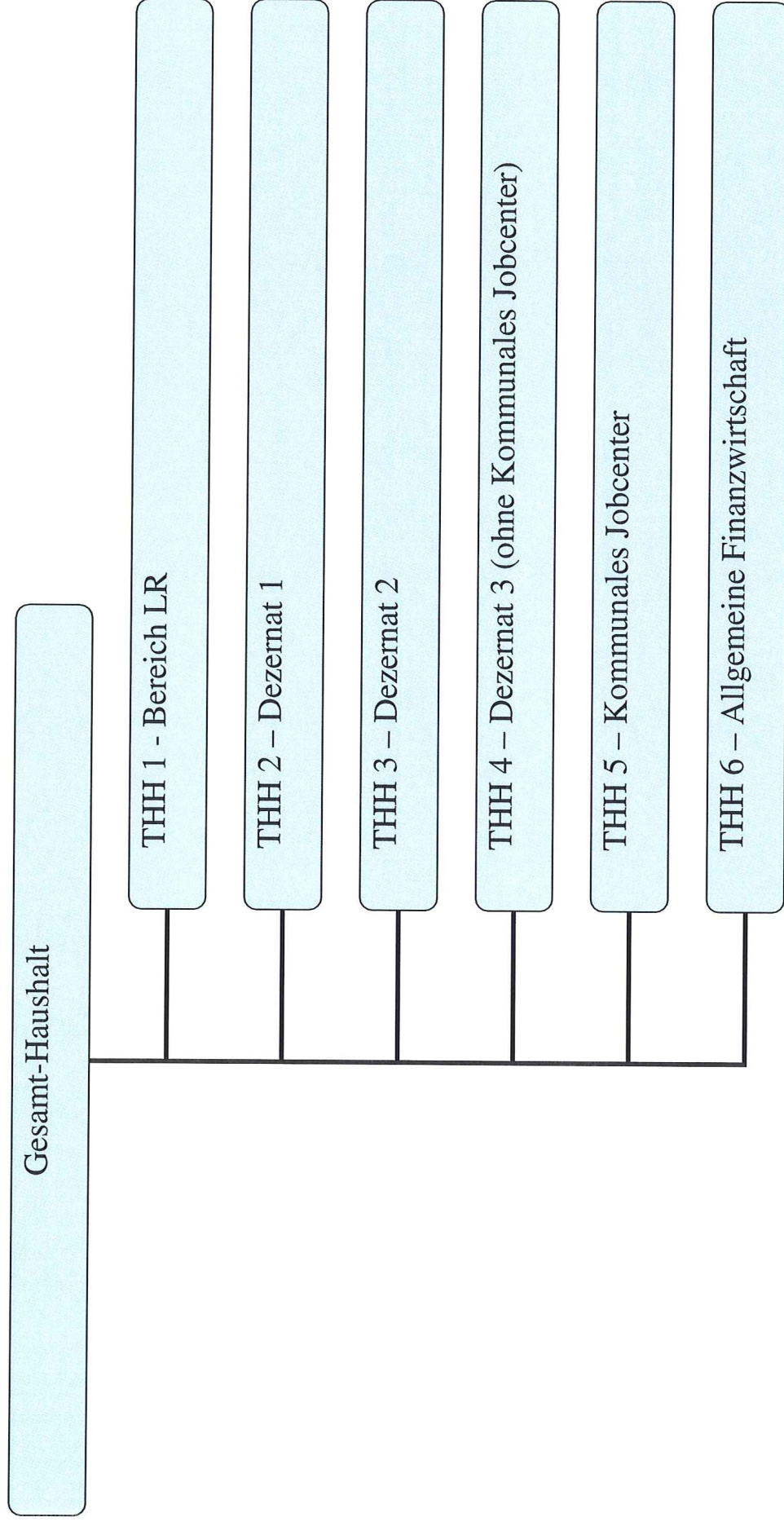

THH 1 – Bereich LR

1111.01 Kreistag/Ausschüsse

1111.02 Landrat, Stabsstelle des Landrates

1112.03 Verwaltungsbeauftragte für besondere Aufgaben

1112.04 Öffentlichkeitsarbeit

1112.05 Personalrat, Schwerbehindertenvertretung,
Jugend- und Auszubildendenvertretung

1114.01 Rechnungsprüfung

1212.01 Wahlen

5710.01 Wirtschaftsförderung

THH 2 – Dezernat 1

1111.03	1.Beigeordneter (ab 2012 voraussichtlich Dezernent I)
1112.01	Organisations- und Personalangelegenheiten
1113.01	Finanzverwaltung
1113.02	Bebautes und unbebautes Grundvermögen, Liegenschaftsverwaltung, Gebäudemanagement
1113.03	Beteiligungsmanagement einschließl. Eigenbetriebe u. Zweckverbände
1116.01	Einrichtungen für die gesamte Verwaltung/Servicebereich
2430.02	Schullandheim
2520.02	Kreisarchiv
5420.01	Kreisstraßen
5430.01	Staatsstraßen
5440.01	Bundesstraßen
5453.01	Winterdienst an Kreisstraßen
5454.01	Winterdienst an Staatsstraßen
5455.01	Winterdienst an Bundesstraßen
5540.02	Umweltstiftung
5730.01	Kommunale Beziehungen zu Sparkassen

THH 3 – Dezernat 2

1111.04	2.Beigeordneter
1112.02	Allgemeine Rechtsangelegenheiten einschließlich Widersprüche
1115.01	Kommunalaufsicht
1221.01	Allgemeine Ordnungsaufgaben einschl. Waffen- und Sprengstoffrecht s.Jagd.
1221.02	Allgemeine Sicherheitsaufgaben, Bußgeldstelle
1221.03	Kraftfahrzeugzulassung
1221.04	Fahrerlaubnisse
1222.01	Standesamt und Personenstandswesen inkl. Statusangelegenheiten Ausländer
1223.01	Verkehrsrechtl. Anordnungen und Genehmigungen, Beförderungserlaubnisse
1260.01	Brandschutz inkl. Feuerwehertechnisches Zentrum
1270.01	Sicherstellung Notfallrettung
1280.01	Katastrophenschutz
5111.01	Kreisentwicklung, Bauleitplanung
5112.01	Flurneuordnung
5120.01	Wahrnehm.g.v.Aufg.d.unteren Vermessungsbeh.,Geobasisd.,Liegenschaftskat.
5120.02	Grundstückswertermittlung
5120.03	Bodenrichtwertkarte und Grundstücksmarktbericht
5210.01	Bau- und Grundstücksordnung
5230.01	Denkmalschutz und -pflege
5370.01	Abfallwirtschaft einschl. Deponienachsorge
5510.01	Gemeinnützigkeit Kleingärten
5520.01	Öffentliche Gewässer und Wasserwirtschaftliche Anlagen
5540.01	Naturschutz und Landschaftspflege
5551.01	Aufg.d.unt.Landwirtschaftsbehörde sowie sonst. Aufg.nach SächsAgrarAÜG
5553.01	Vollzug von Förderprogrammen der ländlichen Entwicklung
5554.01	Wahrnehmung der Aufgaben der Forstbehörden
5556.01	Waldbewirtschaftung einschließlich jagdliche Nutzung
5610.01	Abfallrechtliche Maßnahmen
5610.02	Immissionsschutzrechtliche Maßnahmen
5610.03	Altlastensanierung, Bodenschutz
5750.01	Tourismusförderung

THH 4 – Dezernat 3 (ohne Kommunales Jobcenter)

1111.05	3. Beigeordneter
1221.10	Fleischhygiene und Schlachthof
1221.11	Lebensmittel- u. Bedarfsgegenständelüberwachung
1221.12	Tierseuchenbekämpfung, Tierschutz
2213.01	Schulen für geistig Behinderte
2215.01	Schulen zur Lernförderung einschl. Ganztagsbetreuung
2311.01	Berufsschulen, Vorbereitungs- und Berufsgrundbildungsjahr in öffentlicher Trägerschaft
2410.01	Schülerbeförderung
2430.01	Sonstige schulische Aufgaben
2520.01	Museen
2540.01	Kulturverwaltung/Kulturraumsekretariat
2630.01	Musikschule
2710.01	Volkshochschule
2720.01	Kreisergänzungsbibliothek Muldental
3111.01	Hilfe zum Lebensunterhalt, Beweiserhebungskosten
3112.01	Hilfe zur Pflege
3113.01	Eingliederungshilfe f. behinderte Menschen ab 65 Jahre
3113.02	Eingliederungshilfe für Behinderte und von Behinderung bedrohte Kinder u. Jugendliche
3114.01	Hilfen zur Gesundheit
3116.01	Hilfe zur Überwindung besonderer sozialer Schwierigkeiten u. Hilfe in and. Lebenslagen
3117.01	Grundsicherung im Alter u. bei Erwerbsminderung
3118.01	Bildung u. Teilhabe f. Kinder v. Sozialhilfeempfängern nach SGB XII
3131.01	Hilfen für Asylbewerber und Spätaussiedler
3136.01	Bildung u. Teilhabe für Kinder v. Asylbewerbern nach § 2 AsylbLG
3311.01	Förderung von Trägern der Wohlfahrtspflege
3410.01	Unterhaltsvorschussleistungen
3430.01	Betreuungsleistungen
3440.01	Hilfen für Heimkehrer und politische Häftlinge
3451.01	Bildung u. Teilhabe f. Kinder v. Kinderzuschlagsempfängern
3452.01	Bildung u. Teilhabe f. Kinder v. Wohngeldempfängern
3511.01	Sonstige soziale Hilfen und Leistungen
3611.01	Förderung v. Kindern in Tageseinrichtungen u. Kindertagespflege u. Invest Kita
3621.01	Jugendarbeit einschl. Jugendpauschale
3631.01	Jugendsozialarbeit, Erzieherischer Kinder- u. Jugendschutz
3632.01	Förderung der Erziehung in der Familie
3633.01	Hilfen zur Erziehung
3634.01	Hilfe für junge Volljährige
3634.02	Vorläufige Maßnahmen z. Schutz v. Kindern u. Jugendlichen
3634.03	Eingliederungshilfe f. seelisch behinderte Kinder u. Jugendl.
3635.01	Jugendgerichtshilfe, Adoptionsvermittlung
4140.01	Gesundheitspflege
4210.01	Förderung des Sports
5370.02	Tierkörperbeseitigung
5470.01	Verkehrsbetriebe d. öffentlichen Personennahverkehrs

THH 5 – Kommunales Jobcenter

3121.01 Leistungen für Unterkunft und Heizung

3122.01 Kommunale Eingliederungsleistungen

3123.01 Einmalige Leistungen

3124.01 Arbeitslosengeld II ohne Kosten der Unterkunft/
Optionskommunen

3125.01 Eingliederungsleistungen/Optionskommunen

3126.01 Leistungen für Bildung und Teilhabe nach § 28 SGB II

