

Sozialraum 5 - West / Elsteraue

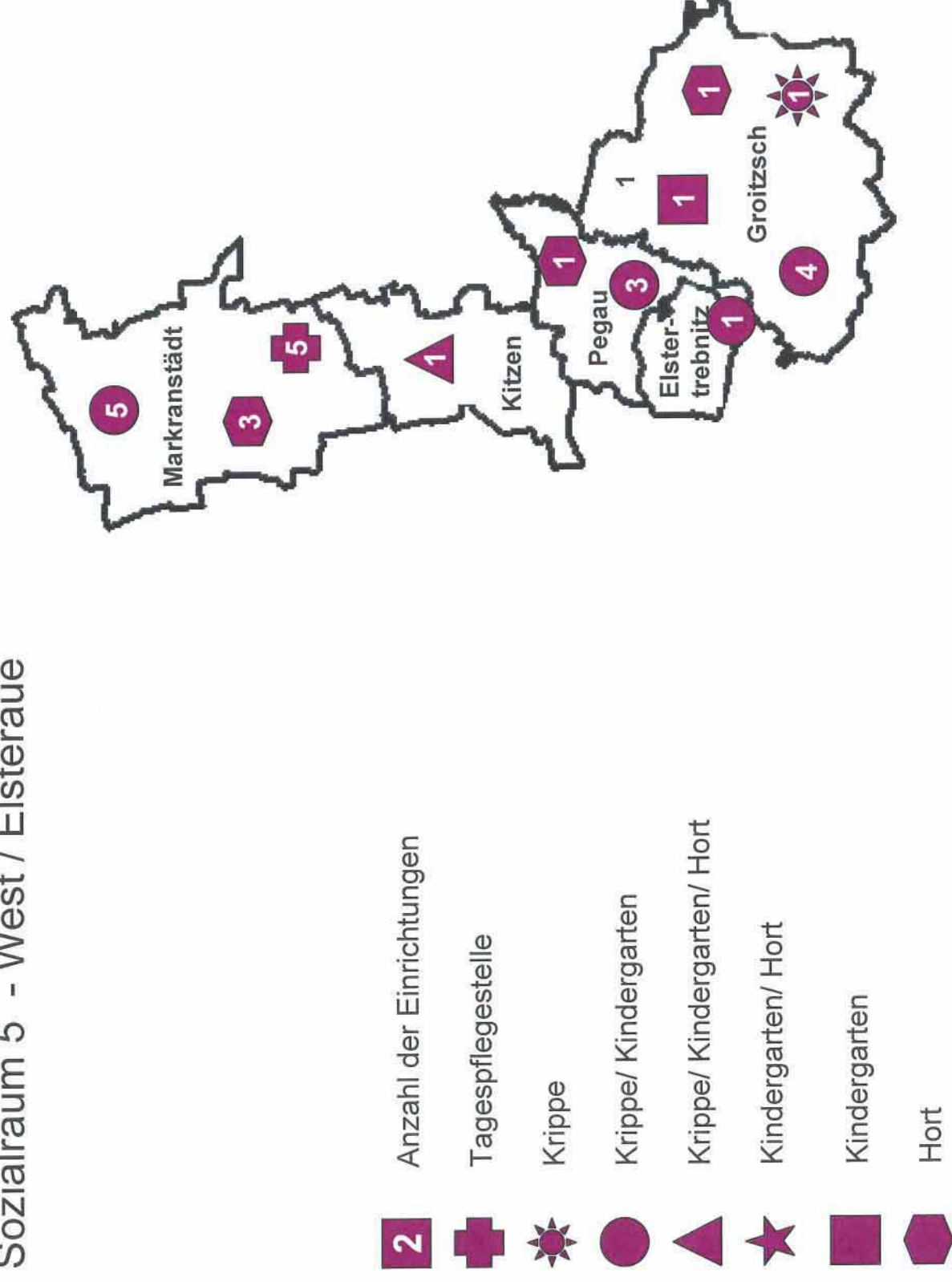

I. Bestandserhebung-Kindertageseinrichtungen

Lfd. Nr. Einzugs- gebiet	Lfd. Nr. Einrich- tung	Einzugsgebiet	Wohnhafte Kinder zum 30.06.2010				Bedarfs- deckung in %				Inanspruch- nahme in %				Name und Anschrift der Einrichtung	Belegung der Einrichtung am 30.06.2010				betrie bene Kapazität				Auslastung der Einrichtung in %																																																																																																																																																																																																																																																																																																																																																																																																																																																																																																																																																																																																																																																																																																																																																																																																																																																																																																																																																																																																																																																																																																																																																																																																																																																																																																																																																																																																																																																																																																																																																																																																
			1-3 Jahre	3-6/7 Jahre	Hortkinder	Gesamt	1-3 Jahre	3-6/7 Jahre	Hortkinder	Gesamt	1-3 Jahre	3-6/7 Jahre	Hortkinder	Gesamt		1-3 Jahre	3-6/7 Jahre	Hortkinder	Gesamt	1-3 Jahre	3-6/7 Jahre	Hortkinder	Gesamt																																																																																																																																																																																																																																																																																																																																																																																																																																																																																																																																																																																																																																																																																																																																																																																																																																																																																																																																																																																																																																																																																																																																																																																																																																																																																																																																																																																																																																																																																																																																																																																																	
20																																																																																																																																																																																																																																																																																																																																																																																																																																																																																																																																																																																																																																																																																																																																																																																																																																																																																																																																																																																																																																																																																																																																																																																																																																																																																																																																																																																																																																																																																																																																																																																																																								

I. Bestandserhebung-Kindertageseinrichtungen

Lfd. Nr. Einzugs- gebiet	Lfd. Nr. Einrich- tung	Einzugsgebiet	Wohnhafte Kinder zum 30.06.2010				Bedarfs- deckung in %				Inanspruch- nahme in %				Name und Anschrift der Einrichtung	Belegung der Einrichtung am 30.06.2010				betrie bene Kapazität				Auslastung der Einrichtung in %					
			1-3 Jahre	3-6/7 Jahre	Hortkinder	Gesamt	1-3 Jahre	3-6/7 Jahre	Hortkinder	Gesamt	1-3 Jahre	3-6/7 Jahre	Hortkinder	Gesamt		1-3 Jahre	3-6/7 Jahre	Hortkinder	Gesamt	1-3 Jahre	3-6/7 Jahre	Hortkinder	Gesamt						
20																													
	7.														Hort "Weltendecker"	0	0	109	109	0	0	0	0	112	112	-	97	97	
															E.-Thälmann-Straße 8 04420 Markranstädt (FT)														
	8.														Hort "Nils Holgerson"	0	0	89	89	0	0	0	0	100	100	-	89	89	
															Schwedenstraße 1a 04420 Markranstädt (FT)														
	9.														Doreen Kaudelka Tagespflege Faradaystr.30, Markranstädt	5	0	0	5	0	5	0	5	0	5	100	-	100	
	10.														Eva Freymond -Tagespflege An der Kippe 7a, Markranstädt	3	0	0	3	0	3	0	3	0	3	100	-	100	
	11.														Karin Gutjahr -Tagespflege Amselweg 10, Markranstädt	4	0	0	4	0	5	0	5	0	5	80	-	80	
	12.														Steffi Krabbes -Tagespflege Göhrenzer Str.14,Markranstädt	5	0	0	5	0	5	0	5	0	5	100	-	100	
	13.														Kathleen Pahlke -Tagespflege Schwedenstr.17, Markranstädt	5	0	0	5	0	5	0	5	0	5	100	-	100	
20			231	507	512	1250	70	89	91	86	69	86	88	84		160	438	451	1049	5	162	452	467	1081	99	97	97	97	

Bemerkungen zu den

1. Einzugsgebieten

z. B. andere Betreuungsformen (private Kita's, Tagespflege...), Bebauungsgebiete und damit Kinderzuwachs, geplante Neubauten von Kita's, Aussiedlerkinder

2. Kindertageseinrichtungen

z. B. Trägerangabe oder -wechsel, Schließungen und Angabe, wo Kinder weiter betreut werden, integrative Kita's und Anzahl der Plätze, Anzahl der Halbtagsplätze, Horte an Schulen in Klassenzimmern oder separate Räume, Zusammenlegungen
(Alle Angaben auch in der Entwicklung betrachten!)

20		<p>In der Stadt Markranstädt stehen bedarfsgerecht Plätze für alle Altersstufen in den Kindertageseinrichtungen zur Verfügung.</p> <p>Auf der Grundlage des SächsKitaG § 4 (Wunsch-und Wahlrecht) besuchten im Jahr 2010 138 Kinder der Stadt Markranstädt Kindertagesstätten, vorrangig in der Stadt Leipzig. Zwischen den Städten Markranstädt und Leipzig besteht dazu eine schriftliche Vereinbarung.</p> <p>Auch weiterhin ist mit der Inanspruchnahme von Betreuungsplätzen außerhalb Markranstädt's zu rechnen. Voraussichtlich werden auch weiterhin ca. 140 Kinder Kindertagsstätten außerhalb des Stadtgebietes nutzen.</p> <p>Im Gegenzug besuchten ca. 60 Kinder aus umliegenden Gemeinden die ansprechenden Kindertagesstätten in der Stadt Markranstädt.</p> <p>Die Stadt prüft derzeit die Möglichkeit eine weitere Kindertagesstätte zu errichten. Das Jugendamt befürwortet dieses Vorgehen.</p>
	1	<p>Die Kita befindet sich in Trägerschaft der Ev.-Lutherischen Kirchgemeinde Markranstädt.</p>
	2	<p>Die Kita befindet sich in Trägerschaft der AWO Kita und ambulante Dienste gGmbH.</p> <p>Die Einrichtung hat eine Außenstelle am Standort Weißbachweg 42.</p>
	3	<p>Die Kita befindet sich in Trägerschaft des DRK Kreisverband Leipziger Land e.V..</p>

	4	Die Kita befindet sich in Trägerschaft der AWO Kita und ambulante Dienste gGmbH.
	5	Die Kita befindet sich in Trägerschaft des Volkssolidarität Kreisverband Leipzig Land/Muldental e.V.. Die Kita wurde im Jahre 2010 durch einen Neubau erweitert. Es stehen jetzt 150 Betreuungsplätze zur Verfügung.
	6	Der Hort befindet sich in Trägerschaft der AWO Kita und ambulante Dienste gGmbH.
	7	Der Hort befindet sich in Trägerschaft der AWO Kita und ambulante Dienste gGmbH.
	8	Der Hort befindet sich in Trägerschaft des Volkssolidarität Kreisverband Leipzig Land/Muldental e.V..
	9-13	In der Stadt Markranstädt besteht die Möglichkeit der Betreuung von Kindern in Kindertagespflege. Insgesamt stehen 23 Plätze in fünf Pflegestellen zur Verfügung.

II. Bedarfsplanung

Lfd. Nr. Einzugsgebiet	Lfd. Nr. Einrichtung	Planung 01.09.2011 - 31.08.2012					Planung 01.09.2012 - 31.08.2013					Planung 01.09.2013 - 31.08.2014				
		Kapazität der Einrichtungen					Kapazität der Einrichtung					Kapazität der Einrichtung				
		1-3 Jahre	3-6/7 Jahre	Hortkinder	Gesamt	Integrationsplätze	1-3 Jahre	3-6/7 Jahre	Hortkinder	Gesamt	Integrationsplätze	1-3 Jahre	3-6/7 Jahre	Hortkinder	Gesamt	Integrationsplätze
20	Markranstädt															
	1. Ev. Kita "Marienheim-Storchennest" Martenstraße 5-7	23	77	0	100	0	23	77	0	100	0	23	77	0	100	0
	2. Kita Am Hoßgraben 01 m. Außenstelle Weißbachweg	65	143	0	208	6	65	185	0	250	6	65	185	0	250	6
		0	42	0	42	0										
	3. Kita "Spatzennest" Dorfstraße 1a OT Rätzitz	13	26	0	39	0	13	26	0	39	0	13	26	0	39	0
	4. Kita "Forscherinsel" Am Alten Bahnhof 21a	25	60	0	85	0	25	60	0	85	0	25	60	0	85	0
	5. Kita "Spatzenhaus" Sportlerweg 5-7	40	110	0	150	5	40	108	0	148	2	40	108	0	148	2
	6. Hort "Baumhaus" Neue Straße 29 / 31	0	0	255	255	0	0	0	255	255	0	0	0	255	255	0
	7. Hort "Weltendecker" E.-Thälmann-Str.8	0	0	112	112	0	0	0	112	112	0	0	0	112	112	0
	8. Hort "Nils Holgerson" Schwedenstraße 1a	0	0	103	103	0	0	0	103	103	0	0	0	103	103	0
	9. Dorren Kaudelka - Tagespflege Faradaystr.30	5	0	0	5	0	5	0	0	5	0	5	0	0	5	0
	10. Eva Freymond -Tagespflege An der Kippe 7a, Markranstädt	3	0	0	3	0	3	0	0	3	0	3	0	0	3	0
	11. Karin Gutjahr - Tagespflege Amselweg 10	5	0	0	5	0	4	0	0	4	0	4	0	0	4	0

II. Bedarfsplanung

Lfd. Nr. Einzugs- gebiet	Lfd. Nr. Einrich- tung	Lfd. Nr. Einrichtung	Kapazität der Einrichtungen					Planung 01.09.2011 - 31.08.2012					Planung 01.09.2012 - 31.08.2013					Planung 01.09.2013 - 31.08.2014				
			1-3 Jahre	3-6/7 Jahre	Hortkinder	Gesamt	Integrations- plätze	1-3 Jahre	3-6/7 Jahre	Hortkinder	Gesamt	Integrations- plätze	1-3 Jahre	3-6/7 Jahre	Hortkinder	Gesamt	Integrations- plätze	1-3 Jahre	3-6/7 Jahre	Hortkinder	Gesamt	
20		Markranstädt																				
	12.	Steffi Krabbes -Tagespflege Göhrenzer Str.14	5	0	0	5	0	5	0	5	0	5	0	0	0	5	0	5	0	0	5	0
	13.	Kathleen Pahlke - Tagespflege	5	0	0	5	0	5	0	5	0	5	0	0	0	5	0	5	0	0	5	0
	14.	Neubau angedacht	35	35	0	70	5	0	0	0	0	35	30	0	65	5	35	30	0	65	5	5
	20	Gesamt	224	493	470	1187	16	188	456	470	1114	8	223	486	470	1179	13	223	486	470	1179	13
		Planungsjahre																				
		wohnhafte Kinder Kapazität der Einrichtung Bedarfsdeckung in %																				
20			1-3 Jahre	3-6/7 Jahre	Hortkinder	Gesamt		1-3 Jahre	3-6/7 Jahre	Hortkinder	Gesamt		1-3 Jahre	3-6/7 Jahre	Hortkinder	Gesamt		1-3 Jahre	3-6/7 Jahre	Hortkinder	Gesamt	
			207	484	496	1187		210	466	486	1162		223	486	470	1179	13	223	486	470	1179	13
			188	456	470	1114	8	223	486	470	1179	13	223	486	470	1179	13	223	486	470	1179	13
			91	94	95	94		106	104	97	101		107	111	93	102		107	111	93	102	
		Kita Lpz.-Rückmarsdorf	8	20	30	58		8	20	30	58		8	20	30	58		8	20	30	58	
		§ 4 SächsKitaG	15	45	20	80		15	45	20	80		15	45	20	80		15	45	20	80	

Entwicklung der wohnhaften Kinder in der Stadt Markranstädt

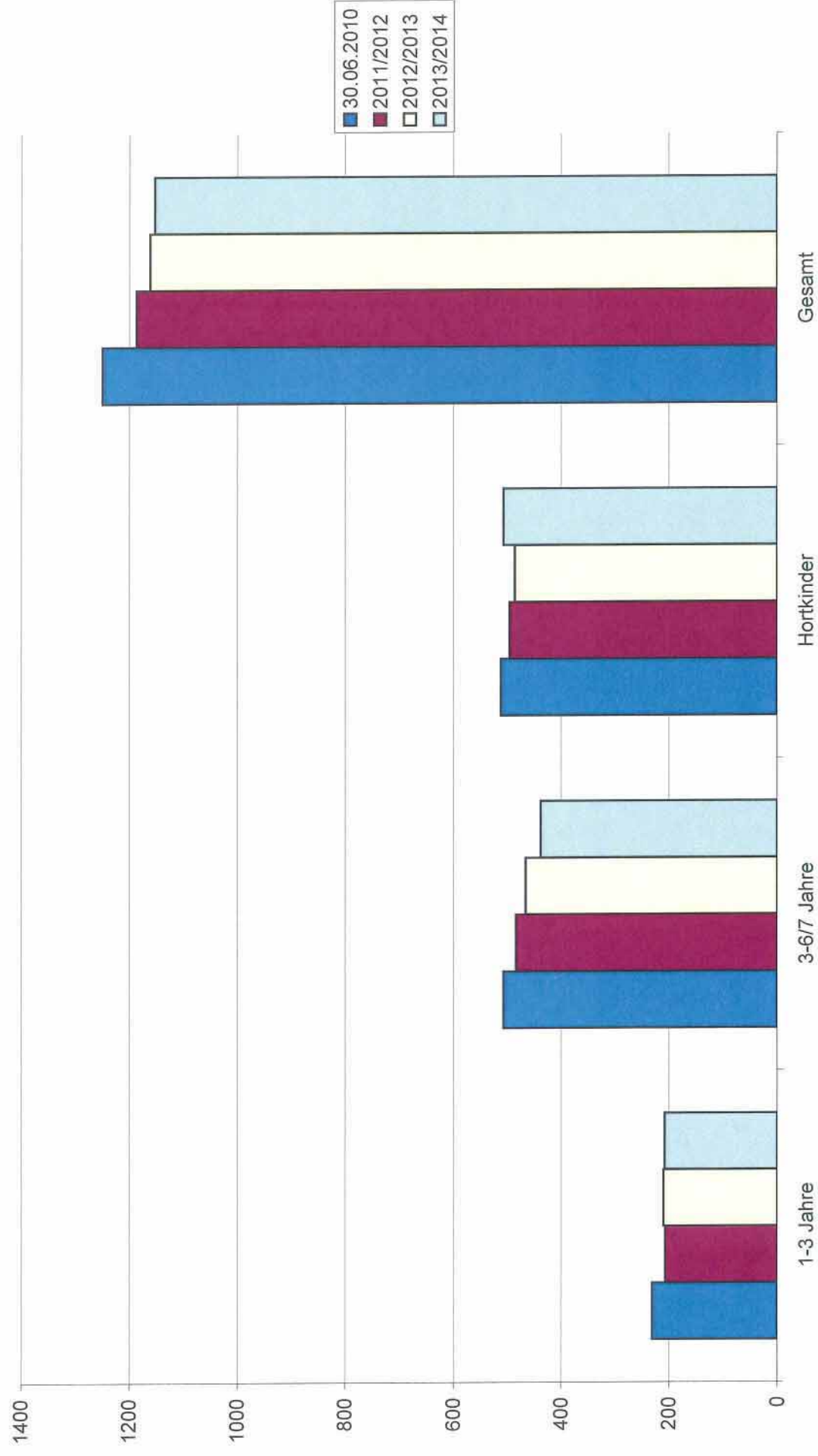

I. Bestandserhebung - Kindertageseinrichtungen

Lfd. Nr. Einzugs- gebiet	Lfd. Nr. Einrich- tung	Einzugsgebiet	Wohnhafte Kinder zum 30.06.2010				Bedarfs- deckung in %				Inanspruch- nahme in %				Name und Anschrift der Einrichtung	Belegung der Einrichtung am 30.06.2010				betriebene Kapazität				Auslastung der Einrichtung in %				
			1-3 Jahre	3-6/7 Jahre	Hortkinder	Gesamt	1-3 Jahre	3-6/7 Jahre	Hortkinder	Gesamt	1-3 Jahre	3-6/7 Jahre	Hortkinder	Gesamt		1-3 Jahre	3-6/7 Jahre	Hortkinder	Gesamt	1-3 Jahre	3-6/7 Jahre	Hortkinder	Gesamt	1-3 Jahre	3-6/7 Jahre	Hortkinder	Gesamt	
21	1.	Kitzen																										
21		Gesamt	26	42	59	127	96	102	63	83	73	100	59	76		19	42	35	96	0	25	43	37	105	76	98	95	91

Bemerkungen zu den

1. Einzugsgebieten

z. B. andere Betreuungsformen (private Kita's, Tagespflege...), Bebauungsgebiete und damit Kinderzuwachs, geplante Neubauten von Kita's, Aussiedlerkinder

2. Kindertageseinrichtungen

z. B. Trägerangabe oder -wechsel, Schließungen und Angabe, wo Kinder weiter betreut werden, integrative Kita's und Anzahl der Plätze, Anzahl der Halbtagsplätze, Horte an Schulen in Klassenzimmern oder separate Räume, Zusammenlegungen
(Alle Angaben auch in der Entwicklung betrachten!)

21	<p>Das vorgehaltene Angebot an Kindertagesstättenplätzen in der Gemeinde Kitzen ist ausreichend.</p> <p>Leider ist die Geburtenentwicklung rückläufig. Es ist abzusehen, dass die Kapazitäten an Krippenplätzen in den nächsten Jahren nicht mehr vollständig ausgelastet werden. Die neue Kindertagesstätte ist insgesamt räumlich sehr großzügig.</p> <p>Die Kita befindet sich in Trägerschaft des Volkssolidarität Kreisverband Leipziger Land/Muldental.e.V..</p>
----	--

II. Bedarfsplanung

[illegible]

Entwicklung der wohnhaften Kinder in der Gemeinde Kitzen

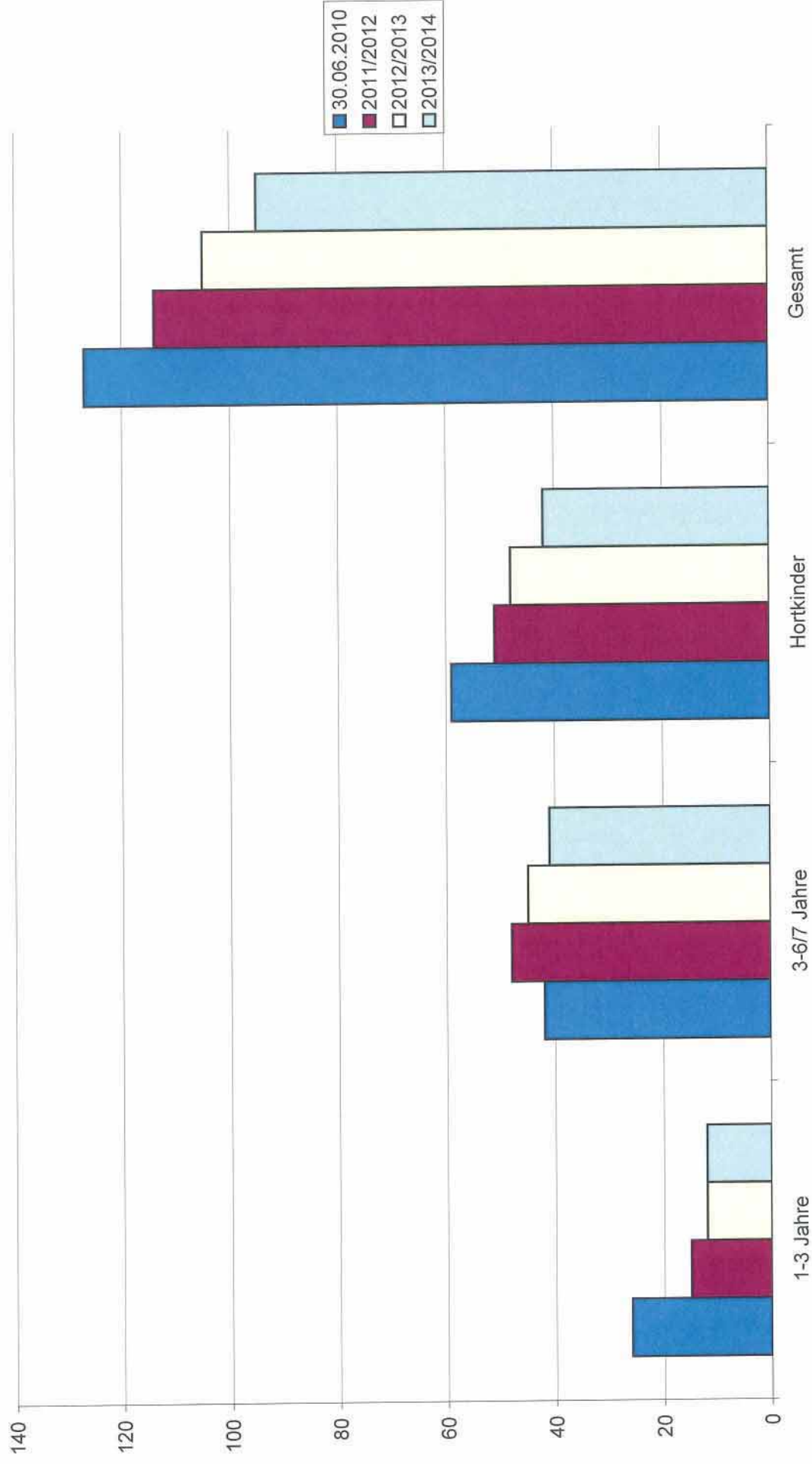

Bemerkungen zu den

1. Einzugsgebieten

z. B. andere Betreuungsformen (private Kita's, Tagespflege...), Bebauungsgebiete und damit Kinderzuwachs, geplante Neubauten von Kita's, Aussiedlerkinder

2. Kindertageseinrichtungen

z. B. Trägerangabe oder -wechsel, Schließungen und Angabe, wo Kinder weiter betreut werden, integrative Kita's und Anzahl der Plätze, Anzahl der Halbtagsplätze, Horte an Schulen in Klassenzimmern oder separate Räume, Zusammenlegungen
(Alle Angaben auch in der Entwicklung betrachten!)

22		Pegau
		Die Plätze in den Kindertagesstätten der Stadt Pegau für Kinder im Alter von 1 bis 6/7 Jahren sind ausreichend . Im Rahmen der Zuarbeiten zur Kindertagesstättenbedarfsplanung ergab sich das Bild, dass die Geburten in der Stadt Pegau sehr rückläufig sind. Es empfiehlt sich die Kapazitäten an Krippenplätzen künftig sehr genau in den Focus zu nehmen. Derzeit ist ein Kürzen von Krippenplätzen noch nicht zu empfehlen. Eltern aus Groitzsch könnten durchaus Bedarf in diesem <i>Sozialraum</i> anmelden. In den Jahren 2012/2013 ist abzusehen, dass Kapazitäten eventuell verringert werden können.
	1	Die Kita befindet sich in Trägerschaft des Volkssolidarität Kreisverband Borna e.V..
	2	Die Kita befindet sich in Trägerschaft des Volkssolidarität Kreisverband Borna e.V..
	3	Die Kita befindet sich in Trägerschaft des Volkssolidarität Kreisverband Borna e.V..
	4	Die Kita befindet sich in Trägerschaft der Ev.-Luth. Kirchgemeinde Pegau.

22	Elstertrebnitz
	<p>Die bereitgestellten Kindertagesstättenplätze für Kinder im Alter von 1 bis 6/7 Lebensjahren in der Gemeinde Elstertrebnitz sind ausreichend. Das Jugendamt hat die Kindergartenplätze leicht abgesenkt, sie werden sicher nicht mehr erforderlich sein. Die wohnhaften Kinder sind rückläufig.</p> <p>In Elstertrebnitz besteht keine Möglichkeit der Integration von behinderten Kindern. Längerfristig sollte über eine Möglichkeit nachgedacht werden. Kapazitäten wären möglich.</p> <p>Die jüngeren Schulkinder besuchen die Grundschule in Pegau und deshalb auch den Hort in der Stadt Pegau. Die Gemeinde Elstertrebnitz stellt selbst keine Hortplätze bereit. Da die wohnhaften Kinder in der Gemeinde weiter rückläufig sind, die Raumkapazitäten in der Kita jedoch vorhanden sind, wäre es möglich längerfristig darüber nachzudenken, eventuell in der Kindertagesstätte in Elstertrebnitz auch Hortplätze bereitzustellen. Sollte die Gemeinde diesen Aspekt in Erwägung ziehen, wäre ein Beratungsgespräch mit dem Jugendamt empfehlenswert.</p>

II. Bedarfsplanung

Lfd. Nr. Einzugsgebiet	Lfd. Nr. Einrichtung	Kapazität der Einrichtungen					Planung 01.09.2011 - 31.08.2012					Planung 01.09.2012 - 31.08.2013					Planung 01.09.2013 - 31.08.2014				
		1-3 Jahre	3-6/7 Jahre	Hortkinder	Gesamt	Integrationsplätze	1-3 Jahre	3-6/7 Jahre	Hortkinder	Gesamt	Integrationsplätze	1-3 Jahre	3-6/7 Jahre	Hortkinder	Gesamt	Integrationsplätze	1-3 Jahre	3-6/7 Jahre	Hortkinder	Gesamt	Integrationsplätze
22	Pegau und Elstertrebnitz																				
	Pegau																				
	1. Kita "Sonnenschein"	25	68	0	93	3	25	68	0	93	3	25	68	0	93	3	25	68	0	93	3
	E.-Reinsdorfer-Str. 04																				
	2. Hort "Am Schützenplatz"	0	0	135	135	0	0	0	155	155	0	0	0	155	155	0	0	0	135	135	0
	Schützenplatz 02																				
	3. Kita "Zwergenstübchen"	8	26	0	34	0	8	26	0	34	0	8	26	0	34	0	8	26	0	34	0
	Hauptstraße 25 OT Wiederau																				
	4. Kita "Grünes Tal"	14	35	0	49	0	14	35	0	49	0	14	35	0	49	0	14	35	0	49	0
	Im Grünen Tal 3																				
	Gesamt	47	129	135	311	3	47	129	155	331	3	47	129	155	331	3	47	129	135	311	3
	Elstertrebnitz																				
	5. Kita "Knirpsenland"	15	52	0	67	0	12	40	0	52	0	12	40	0	52	0	10	40	0	50	0
	D 74																				
	Gesamt	15	52	0	67	0	12	40	0	52	0	12	40	0	52	0	10	40	0	50	0
22	Gesamt	62	181	135	378	3	59	169	155	383	3	59	169	155	383	3	57	169	135	361	3

II. Bedarfsplanung

	Planungsjahre	Planung 01.09.2011 - 31.08.2012				Planung 01.09.2012 - 31.08.2013				Planung 01.09.2013 - 31.08.2014			
		1-3 Jahre	3-6/7 Jahre	Hortkinder	Gesamt	1-3 Jahre	3-6/7 Jahre	Hortkinder	Gesamt	1-3 Jahre	3-6/7 Jahre	Hortkinder	Gesamt
	Pegau												
	wohnhafte Kinder	41	124	133	298	35	123	124	282	36	106	129	271
	Kapazität der Einrichtung	47	129	155	331	47	129	155	331	47	129	135	311
22	Bedarfsdeckung in %	115	104	117	111	134	105	125	117	131	122	105	115
	Planungsjahre	Planung 01.09.2011 - 31.08.2012				Planung 01.09.2012 - 31.08.2013				Planung 01.09.2013 - 31.08.2014			
		1-3 Jahre	3-6/7 Jahre	Hortkinder	Gesamt	1-3 Jahre	3-6/7 Jahre	Hortkinder	Gesamt	1-3 Jahre	3-6/7 Jahre	Hortkinder	Gesamt
	Elstertrebnitz												
	wohnhafte Kinder	11	43	52	106	10	39	50	99	10	32	43	85
	Kapazität der Einrichtung	12	40	0	52	12	40	0	52	10	40	0	50
22	Bedarfsdeckung in %	109	93	0	49	120	103	0	53	100	125	0	59
	Planungsjahre	Planung 01.09.2011 - 31.08.2012				Planung 01.09.2012 - 31.08.2013				Planung 01.09.2013 - 31.08.2014			
		1-3 Jahre	3-6/7 Jahre	Hortkinder	Gesamt	1-3 Jahre	3-6/7 Jahre	Hortkinder	Gesamt	1-3 Jahre	3-6/7 Jahre	Hortkinder	Gesamt
	Gesamt Pegau und Elstertrebnitz												
	wohnhafte Kinder	52	167	185	404	45	162	174	381	46	138	172	356
	Kapazität der Einrichtung	59	169	155	383	59	169	155	383	57	169	135	361
22	Bedarfsdeckung in %	113	101	84	95	131	104	89	101	124	122	78	101

Entwicklung der wohnhaften Kinder in der Stadt Pegau

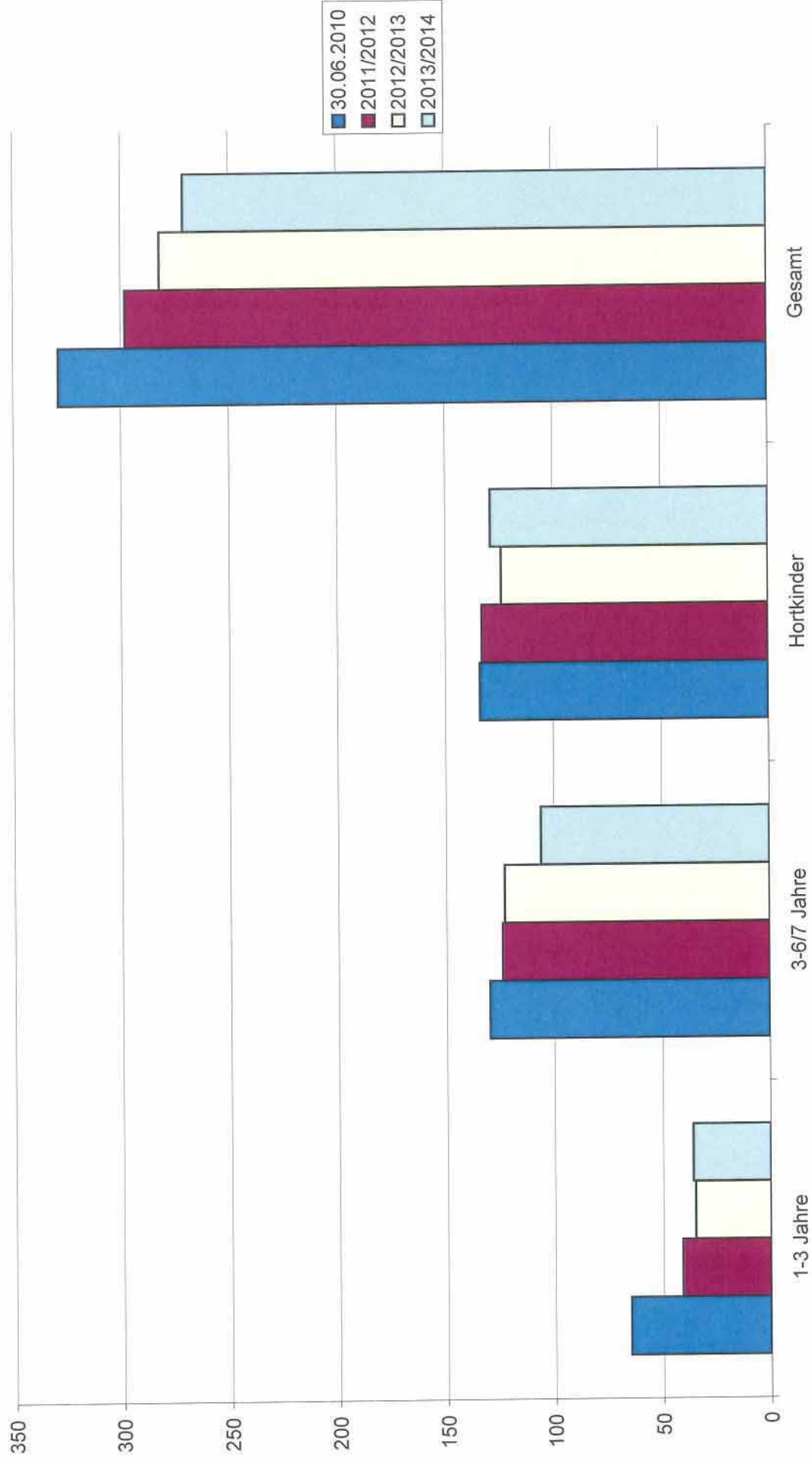

Entwicklung der wohnhaften Kinder in der Gemeinde Elstertrebnitz

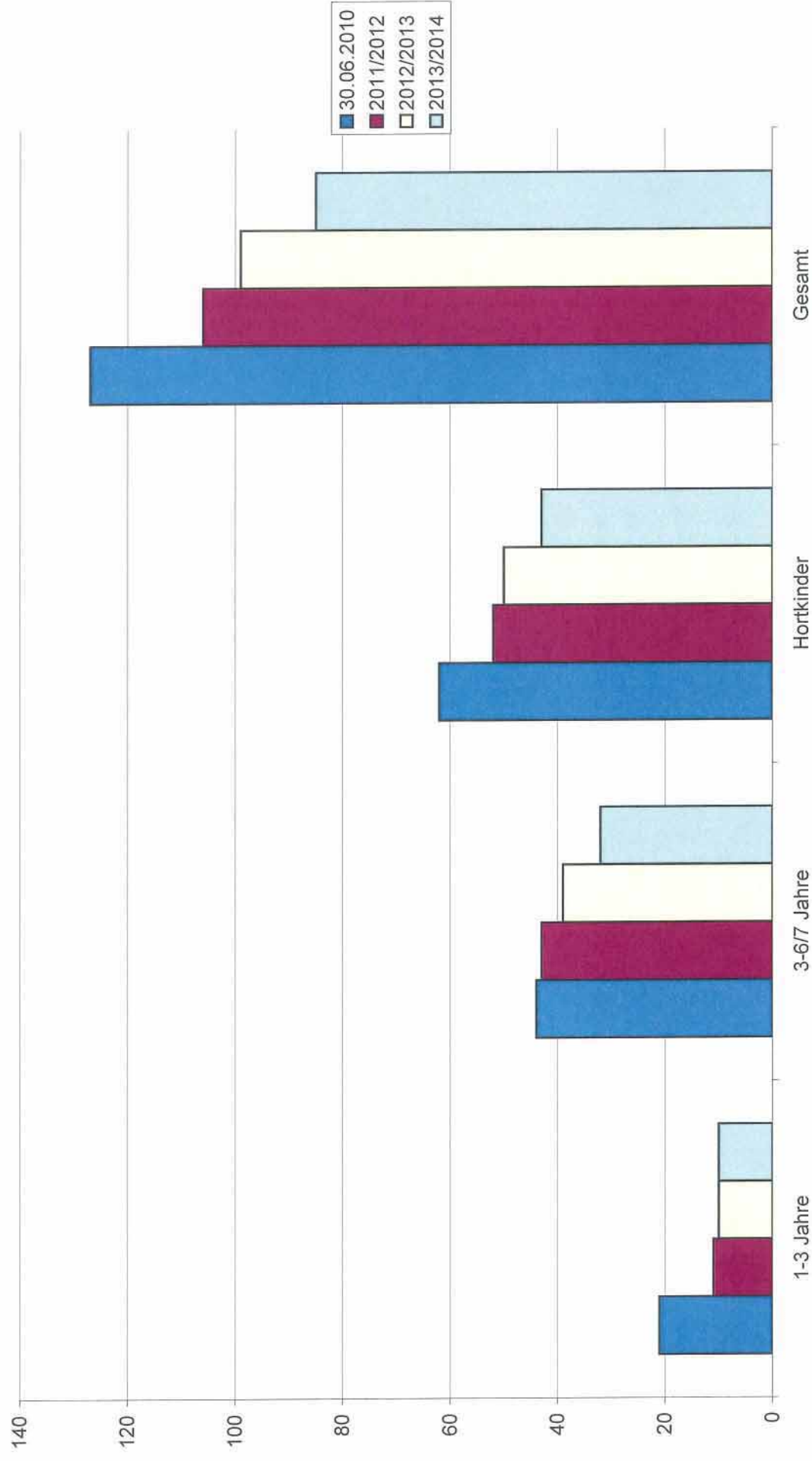

I. Bestandserhebung - Kindertageseinrichtungen

Lfd. Nr. Einzugs- gebiet	Lfd. Nr. Einrich- tung	Einzugsgebiet	Wohnhafte Kinder zum 30.06.2010				Bedarfs- deckung in %				Inanspruch- nahme in %				Name und Anschrift der Einrichtung	Belegung der Einrichtung am 30.06.2010				betriebene Kapazität				Auslastung der Einrichtung in %				
			1-3 Jahre	3-6/7 Jahre	Hortkinder	Gesamt	1-3 Jahre	3-6/7 Jahre	Hortkinder	Gesamt	1-3 Jahre	3-6/7 Jahre	Hortkinder	Gesamt		1-3 Jahre	3-6/7 Jahre	Hortkinder	Gesamt	1-3 Jahre	3-6/7 Jahre	Hortkinder	Gesamt	1-3 Jahre	3-6/7 Jahre	Hortkinder	Gesamt	
23																												
	1.	Groitzsch													Kiga "Spatzennest"	0	114	0	114	2	0	115	0	115	-	99	-	99
															Alwin-Schmidt-Straße 14 04539 Groitzsch													
	2.														Kita "Schilfkörbchen" Südstraße 30 a 04539 Groitzsch (FT)	10	53	0	63	1	10	53	0	63	100	100	-	100
	3.														Hort "Am Wasserturm" Südstraße 30 a 04539 Groitzsch	0	0	224	224	2	0	0	228	228	-	98	98	
	4.														Kita "Cöllnitzer Landmäuse" OT Cöllnitz 08 04539 Groitzsch	1	19	0	20	0	1	20	0	21	100	95	-	95
	5.														Kita " Zwergenland" OT Auligk 77 04539 Groitzsch	14	35	0	49	1	16	36	0	52	88	97	-	94
	6.														Krippe "Kleine Strolche" Bornaer Straße 8 04539 Groitzsch	39	0	0	39	0	40	0	0	40	98	-	-	98
	7.														Andrea Lange Tagespflege Neuer Weg 16 04539 Groitzsch	3	0	0	3	0	3	0	0	3	100	-	-	100
	8.														Bettina Rößler Tagespflege Löbnitz - Bennewitz 7 a 04539 Groitzsch	0	0	0	0	0	0	0	0	0	-	-	-	-

I. Bestandserhebung - Kindertageseinrichtungen

Lfd. Nr. Einzugs- gebiet	Lfd. Nr. Einrich- tung	Einzugsgebiet	Wohnhafte Kinder zum 30.06.2010				Bedarfs- deckung in %				Inanspruch- nahme in %				Name und Anschrift der Einrichtung	Belegung der Einrichtung am 30.06.2010				betriebene Kapazität				Auslastung der Einrichtung in %				
			1-3 Jahre	3-6/7 Jahre	Hortkinder	Gesamt	1-3 Jahre	3-6/7 Jahre	Hortkinder	Gesamt	1-3 Jahre	3-6/7 Jahre	Hortkinder	Gesamt		1-3 Jahre	3-6/7 Jahre	Hortkinder	Gesamt	1-3 Jahre	3-6/7 Jahre	Hortkinder	Gesamt					
23																												
	9.																											
	10.																											
23																												

Bemerkungen zu den

1. Einzugsgebieten

z. B. andere Betreuungsformen (private Kita's, Tagespflege...), Bebauungsgebiete und damit Kinderzuwachs, geplante Neubauten von Kita's, Aussiedlerkinder

2. Kindertageseinrichtungen

z. B. Trägerangabe oder -wechsel, Schließungen und Angabe, wo Kinder weiter betreut werden, integrative Kita's und Anzahl der Plätze, Anzahl der Halbtagsplätze, Horte an Schulen in Klassenzimmern oder separate Räume, Zusammenlegungen
(Alle Angaben auch in der Entwicklung betrachten!)

23		<p>Die Betreuungsplätze in der Stadt Groitzsch sind ausreichend. Die Geburten sind erfreulicherweise wieder leicht angestiegen, sodass es zeitweilig beim Bereitstellen von Krippenplätzen zu Engpässen kommen kann. Die Eltern haben jedoch die Möglichkeit im Sozialraum „West/ Elsteraue“ auch Kindertagesstätten in Pegau oder Elstertrebnitz auszuwählen.</p> <p>15 Plätze stehen in der Kita Lucka/Freistaat Thüringen zur Verfügung. Die Bezuschussung mit Landesmitteln wird gewährleistet. Das Jugendamt hat den notwendigen Bedarf anerkannt und in den Bedarfsplan aufgenommen.</p>
	2	Die Kita befindet sich in Trägerschaft des Evangelisch-Lutherischen Kirchenspiels Groitzsch .
	3	Die Kapazitäten im Hort wurden erweitert. Es stehen jetzt insgesamt 248 Plätze zur Verfügung. Der Bedarf an Hortplätzen kann somit ebenfalls abgedeckt werden.

	7/8/9	<p>In der Stadt Groitzsch besteht die Möglichkeit der Betreuung von Kindern in Kindertagespflege.</p> <p>Die Pflegeplätze in der Tagespflegestelle Lange (7) wurden erhöht. Frau Lange verweist auf sehr gute Erfahrungen , die Eltern schätzen die Arbeit sehr und es stehen durch die Nutzung eines zusätzlichen Raumes mehr Spiel-und Bewegungsräume zur Verfügung.</p> <p>Die Tagespflegestellen 8 und 9 stehen zur Kindertagespflege nach Sächsischem Kindertagesstättengesetz nicht mehr zur Verfügung.</p>
--	-------	--

II. Bedarfsplanung

Lfd. Nr. Einzugsgebiet	Lfd. Nr. Einrichtung	Lfd. Nr. Einrichtung	Planung 01.09.2011 - 31.08.2012					Planung 01.09.2012 - 31.08.2013					Planung 01.09.2013 - 31.08.2014				
			Kapazität der Einrichtungen					Kapazität der Einrichtung					Kapazität der Einrichtung				
			1-3 Jahre	3-6/7 Jahre	Hortkinder	Gesamt	Integrationsplätze	1-3 Jahre	3-6/7 Jahre	Hortkinder	Gesamt	Integrationsplätze	1-3 Jahre	3-6/7 Jahre	Hortkinder	Gesamt	Integrationsplätze
23		Groitzsch															
		1. Kita "Späznest"	0	118	0	118	3	0	115	0	115	3	0	115	0	115	3
		A.-Schmidt-Str. 14															
		2. Kita "Schilfkörbchen"	12	51	0	63	3	12	51	0	63	3	12	51	0	63	3
		Südstraße 30 a															
		3. Hort "Am Wasserturm"	0	0	248	248	3	0	0	248	248	3	0	0	248	248	4
		Südstraße 30 a															
		4. Kita "Cöllnitzer Landmäuse"	3	18	0	21	0	3	18	0	21	0	3	18	0	21	0
		OT Cöllnitz 8															
		5. Kita "Zwergenland"	28	31	0	59	2	28	30	0	58	1	28	30	0	58	1
		OT Auligk 77															
		6. Krippe "Kleine Strolche"	40	0	0	40	0	40	0	0	40	0	40	0	0	40	0
		Bornaer Straße 8															
		7. Andrea Lange - Tagespflege	5	0	0	5	0	5	0	0	5	0	5	0	0	5	0
		Neuer Weg 16															
		8. Bettina Rößler - Tagespflege	1	0	0	1	0	0	0	0	0	0	0	0	0	0	0
		Löbnitz - Bennewitz 7 a															
		9. Denis Pfeiffer - Tagespflege	3	0	0	3	0	0	0	0	0	0	0	0	0	0	0
		An der Eiche 4															
		10. Kita "Kleeblatt"															
		Clara-Zetkin-Straße 26															
23		Gesamt	92	218	248	558	11	93	224	248	565	10	93	224	248	565	11

II. Bedarfsplanung

[illegible]

Entwicklung der wohnhaften Kinder in der Stadt Groitzsch

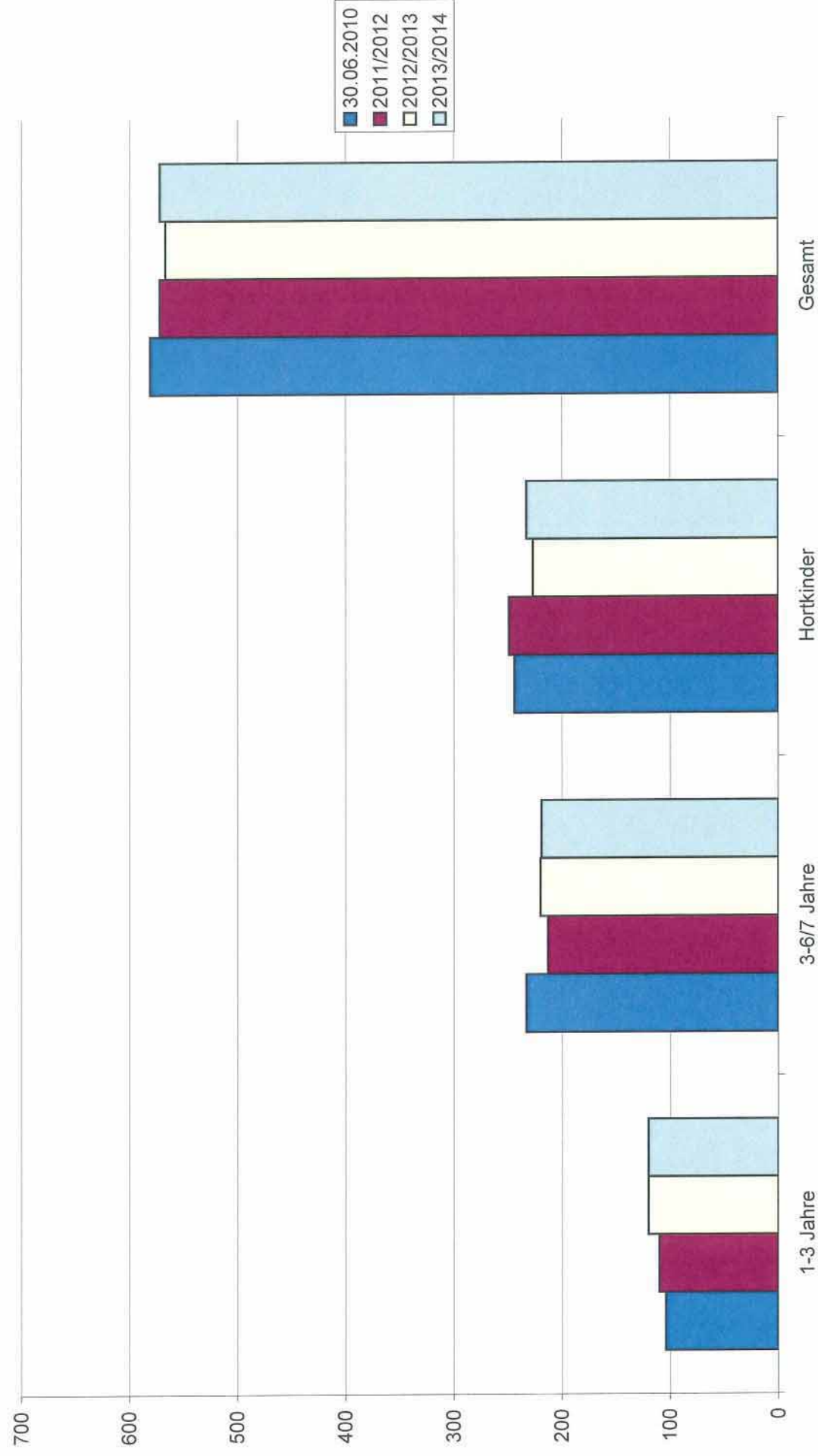

Sozialraum 6 – Südraum Leipzig

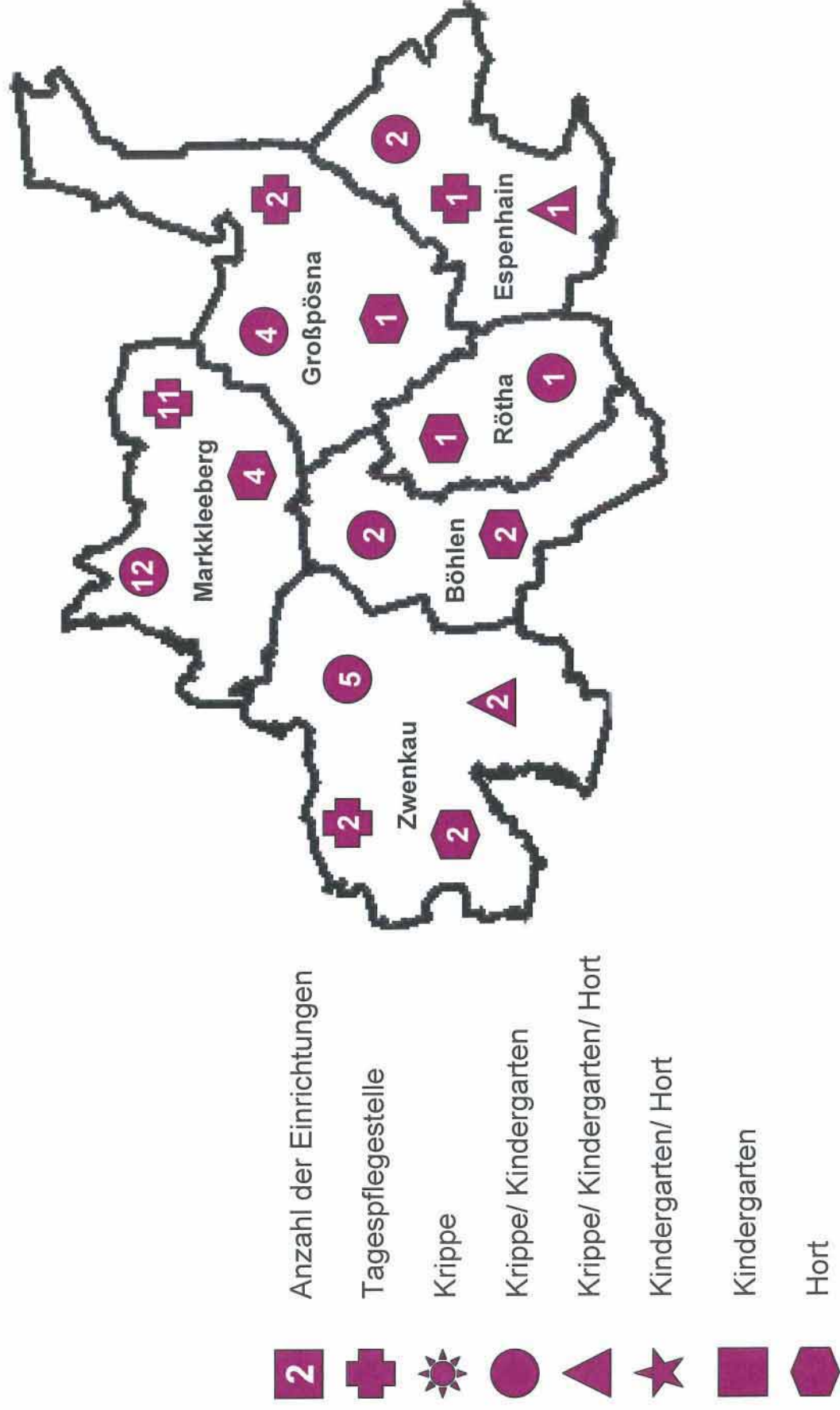

I. Bestandserhebung - Kindertageseinrichtungen

Lfd. Nr. Einzugsgebiet	Lfd. Nr. Einrichtung	Einzugsgebiet	Wohnhafte Kinder zum 30.06.2010				Bedarfsdeckung in %				Inanspruchnahme in %				Name und Anschrift der Einrichtung	Belegung der Einrichtung am 30.06.2010					betriebene Kapazität				Auslastung der Einrichtung in %																																																																																																																																																																																																																																																																																																																																																																																																																																																																																																																																																																																																																																																																																																																																																																																																																																																																																																																																																																																																																																																																																																																																																																																																																																																																																																																																																																																																																																				
			1-3 Jahre	3-6/7 Jahre	Hortkinder	Gesamt	1-3 Jahre	3-6/7 Jahre	Hortkinder	Gesamt	1-3 Jahre	3-6/7 Jahre	Hortkinder	Gesamt		1-3 Jahre	3-6/7 Jahre	Hortkinder	Gesamt	1-3 Jahre	3-6/7 Jahre	Hortkinder	Gesamt																																																																																																																																																																																																																																																																																																																																																																																																																																																																																																																																																																																																																																																																																																																																																																																																																																																																																																																																																																																																																																																																																																																																																																																																																																																																																																																																																																																																																																						
24		Markkleeberg																																																																																																																																																																																																																																																																																																																																																																																																																																																																																																																																																																																																																																																																																																																																																																																																																																																																																																																																																																																																																																																																																																																																																																																																																																																																																																																																																																																																																																																											

I. Bestandserhebung - Kindertageseinrichtungen

Lfd. Nr. Einzugsgebiet	Lfd. Nr. Einrichtung	Einzugsgebiet	Wohnhafte Kinder zum 30.06.2010				Bedarfsdeckung in %				Inanspruchnahme in %				Name und Anschrift der Einrichtung	Belegung der Einrichtung am 30.06.2010				betrie bene Kapazität				Auslastung der Einrichtung in %			
			1-3 Jahre	3-6/7 Jahre	Hortkinder	Gesamt	1-3 Jahre	3-6/7 Jahre	Hortkinder	Gesamt	1-3 Jahre	3-6/7 Jahre	Hortkinder	Gesamt		1-3 Jahre	3-6/7 Jahre	Hortkinder	Gesamt	1-3 Jahre	3-6/7 Jahre	Hortkinder	Gesamt	1-3 Jahre	3-6/7 Jahre	Hortkinder	Gesamt
24																											
	8.	Markkleeberg																									
	9.																										
	10.																										
	11.																										
	12.																										
	13.																										
	14.																										
	15.																										

I. Bestandserhebung - Kindertageseinrichtungen

Lfd. Nr. Einzugs- gebiet	Lfd. Nr. Einrich- tung	Einzugsgebiet	Wohnhafte Kinder zum 30.06.2010				Bedarfs- deckung in %				Inanspruch- nahme in %				Name und Anschrift der Einrichtung	Belegung der Einrichtung am 30.06.2010				betrie bene Kapazität				Auslastung der Einrichtung in %			
			1-3 Jahre	3-6/7 Jahre	Hortkinder	Gesamt	1-3 Jahre	3-6/7 Jahre	Hortkinder	Gesamt	1-3 Jahre	3-6/7 Jahre	Hortkinder	Gesamt		1-3 Jahre	3-6/7 Jahre	Hortkinder	Gesamt	1-3 Jahre	3-6/7 Jahre	Hortkinder	Gesamt	1-3 Jahre	3-6/7 Jahre	Hortkinder	Gesamt
24		Markleeberg													Rilkestraße 11 04416 Markleeberg												
	16.														Hort - Großstädteln Alte Ziegelei 2 04416 Markleeberg	0	0	135	0	0	150	150				90	90
	17.														Ines Jülich -Tagespflege G.Keller-Weg 18, Markleeberg	5	0	0	5	0	0	5				100	100
	18.														Kerstin Heyl - Tagespflege R.-Havemann-Str.14, Markklbg.	3	0	0	3	0	0	3				100	100
	19.														Simone Franz - Tagespflege Freiburger Allee 21, Markleebg.	5	0	0	5	0	0	5				100	100
	20.														Beatrix Händler - Tagespflege Energiesstraße 5, Markleeberg	3	0	0	3	0	0	3				100	100
	21.														Katrin Teune -Tagespflege Malvenbogen 11, Markleeberg	4	0	0	4	0	0	4				100	100
	22.														Kerstin Fiedler -Tagespflege Bauernhofstr.19, Markleeberg	5	0	0	5	0	0	5				100	100
	23.														Birgit Ernst -Tagespflege Wiesenstraße 18,Markleeberg	5	0	0	5	0	0	5				100	100

I. Bestandserhebung - Kindertageseinrichtungen

Lfd. Nr. Einzugs- gebiet	Lfd. Nr. Einrich- tung	Einzugsgebiet	Wohnhafte Kinder zum 30.06.2010				Bedarfs- deckung in %				Inanspruch- nahme in %				Name und Anschrift der Einrichtung	Belegung der Einrichtung am 30.06.2010				betrie bene Kapazität				Auslastung der Einrichtung in %			
			1-3 Jahre	3-6/7 Jahre	Hortkinder	Gesamt	1-3 Jahre	3-6/7 Jahre	Hortkinder	Gesamt	1-3 Jahre	3-6/7 Jahre	Hortkinder	Gesamt		1-3 Jahre	3-6/7 Jahre	Hortkinder	Gesamt	1-3 Jahre	3-6/7 Jahre	Hortkinder	Gesamt	1-3 Jahre	3-6/7 Jahre	Hortkinder	Gesamt
24																											
	24.	Markkleeberg																									
	25.																										
	26.																										
	27.																										
24		Gesamt	387	841	852	2080	55	89	91	83	53	85	88	80		204	717	747	1668	21	211	748	777	1736	97	96	96

Bemerkungen zu den

1. Einzugsgebieten

z. B. andere Betreuungsformen (private Kita's, Tagespflege...), Bebauungsgebiete und damit Kinderzuwachs, geplante Neubauten von Kita's, Aussiedlerkinder

2. Kindertageseinrichtungen

z. B. Trägerangabe oder -wechsel, Schließungen und Angabe, wo Kinder weiter betreut werden, integrative Kita's und Anzahl der Plätze, Anzahl der Halbtagsplätze, Horte an Schulen in Klassenzimmern oder separate Räume, Zusammenlegungen
(Alle Angaben auch in der Entwicklung betrachten!)

24	<p>Die zur Verfügung stehenden Plätze in den Kindertagesstätten der Stadt Markkleeberg sind aus Sicht des Jugendamtes nicht ausreichend. Das Jugendamt fordert das zeitnahe Bereitstellen von mindestens 60 Plätzen (30 KK und 30 KG) .</p> <p>Der örtliche Träger der Jugendhilfe muss im Rahmen der Planungshoheit und der Verantwortung für das bedarfsgerechte Bereitstellen von Betreuungsplätzen, wiederholt die Forderung nach zusätzlichen Kapazitäten im Sozialraum Markkleeberg bekräftigen.</p> <p>Die Stadt kann noch nicht gewährleisten, dass allen Kindern, deren Eltern es wünschen, ein Krippenplatz bereitgestellt wird. Da die Zahl der wohnhaften Kinder im Alter von 3 bis 6/ 7 Jahren in den nächsten Jahren ansteigt, wird die Stadt Markkleeberg um den Rechtsanspruch auf einen Kindergartenplatz zu sichern Krippenplätze zu Gunsten von Kindergartenplätzen „umwandeln“. Diese Initiative hat dann zur Folge, dass die bereits jetzt schon knappen Krippenplätze auf gar keinen Fall mehr ausreichen werden. Die Stadt will das Problem damit lösen, indem an eine bestehende Kita eventuell ein Anbau (Erweiterung) realisiert wird und im Wohngebiet Hohe Straße/Kuhle im Jahr 2015 ein Neubau entstehen soll. Die Zeitschiene ist vom Jugendamt nicht zu akzeptieren. Bereits im Jahr 2013 ist der Rechtsanspruch auf einen Krippenplatz zu gewährleisten. Im Jugendamt häufen sich derzeit wieder die Anfragen der Eltern um Unterstützung bei der Bereitstellung von Krippenplätzen. Junge Mütter und Väter können derzeit ihren Wiedereinstieg ins Berufsleben nicht genau planen.</p>
----	--

		<p>Im ersten Planjahr (2011/2012) werden ca. 418 Kinder im Alter von 1 bis 3 Jahren in der Stadt wohnhaft sein. Im Verhältnis dazu stehen in den Markkleeberger Krippengruppen und Tagespflegestellen nur 280 Plätze zur Verfügung. Das Jugendamt fordert die Schaffung von zusätzlich 30 Plätzen für Kinder im Alter von 1 bis 3 Jahren !</p> <p>In der Altersgruppe der 3 bis 6/7 Jährigen stehen im ersten Planjahr in den Markkleeberger Kindertagesstätten 814 Plätze bereit. Im Rahmen des Wunsch- und Wahlrechts besuchen 71 Kinder Kindertagesstätten außerhalb der Stadt. Die wohnhaften Kinder in dieser Altersgruppe betragen im ersten Planjahr 858. Die Möglichkeiten der Betreuung in der Stadt Leipzig sind bis auf wenige Einzelfälle kaum noch möglich. Die Verwaltung muss aus Gründen des bestehenden Rechtsanspruches auf einen Kindergartenplatz auf eine höhere Bereitstellung von Plätzen verweisen.</p> <p>Das Jugendamt fordert deshalb die Schaffung von zusätzlich 30 Plätzen für Kinder im Alter von 3 bis 6/7 Jahren bereits im ersten Planjahr.</p>
	1	<p>Die Kita befindet sich in Trägerschaft des DRK Kreisverband Leipziger Land e.V..</p> <p>Nach Umbau des Hortgebäudes Am Festanger zur Nutzung als Krippe und Kindergarten sollen im Verlauf des Schuljahres 2012/2013 in der Kita „Purzelbaum“ neue Räume zur Verfügung gestellt werden. Im Zuge dieser Maßnahme werden ca. 48 neue Plätze entstehen. Die Umsetzung ist abhängig vom Umzug des Hortes in das Gebäude Schulstraße 2.</p>
	2	<p>Die Kita befindet sich in Trägerschaft der Ev.-Luth. Auenkirchgemeinde Markkleeberg- Ost.</p>
	3	<p>Die Kita befindet sich in Trägerschaft des Volkssolidarität Kreisverband Leipziger Land/Muldental e.V..</p> <p>Derzeit wird der Erwerb des brachliegenden Nachbargrundstückes geprüft. Eine Erweiterung der Kita durch einen Anbau wäre möglich, es könnten ca. 24 zusätzliche Plätze geschaffen werden.</p>
	4	<p>Die Kita befindet sich in Trägerschaft der AWO Kita und ambulante Dienste gGmbH.</p> <p>Die zur Zeit gültige Ausnahmegenehmigung zur Überbelegung mit vier Plätzen wird auch in den nächsten Planjahren notwendig sein.</p>
	5	<p>Die Kita befindet sich in Trägerschaft des Volkssolidarität Kreisverband Leipziger Land/Muldental e.V..</p>
	7	<p>Die Kita befindet sich in Trägerschaft der AWO Kita und ambulante Dienste gGmbH.</p>
	8	<p>Die Kita befindet sich in Trägerschaft der Ev.-Luth. Kirchgemeinde Markkleeberg- West.</p>

9	Die Kita befindet sich in Trägerschaft der AWO Kita und ambulante Dienste gGmbH . Nach Abschluss der Bauarbeiten werden in der Kita ab 2012 insgesamt 29 Plätze mehr zur Verfügung stehen.
10	Die Kita befindet sich in Trägerschaft des Berufsbildungswerkes für Hör- und Sprachgeschädigte gGmbH Leipzig .
12	Die Kita befindet sich in Trägerschaft des Caritasverbandes Leipzig e.V. .
13	Es ist geplant, dass die Hortkinder in das Gebäude der jetzigen Mittelschule (Schulstraße) umziehen. Im Zuge dieser Maßnahme werden die Hortkapazitäten auf 180 Plätze erweitert.
14	Ab dem Schuljahr 2010/2011 gilt eine Maximalkapazität von 387 Plätzen.
15	Im I Quartal 2011 wurde der neue Hort (Anbau an die Grundschule) eröffnet. Es stehen insgesamt 200 Plätze zur Verfügung. Seit der Fertigstellung des Neubaus stehen den Kindern <i>ideale</i> Bedingungen zur Verfügung.
16	Die Kapazitäten sollen um wenige dringend notwendige Plätze erhöht werden. Eine Ausnahmegenehmigung im Rahmen des des Verfahrens zur Erteilung einer Betriebserlaubnis ist rechtzeitig beim Landesjugendamt zu beantragen.
17-27	In der Stadt Markkleeberg besteht das Angebot der Betreuung von Kindern in Kindertagespflege. Es stehen derzeit 47 Plätze in 11 Tagespflegestellen zur Verfügung. Es stehen qualitativ sehr gute Tagespflegestellen zur Verfügung. Das Angebot soll in der Stadt weiter ausgebaut werden. Es sind weitere 9 Plätze geplant.

II. Bedarfsplanung

Lfd. Nr. Einzugs- gebiet	Lfd. Nr. Einrichtu ng	Einrichtung	Kapazität der Einrichtungen					Planung 01.09.2011 - 31.08.2012					Planung 01.09.2012 - 31.08.2013					Planung 01.09.2013 - 31.08.2014				
			1-3 Jahre	3-6/7 Jahre	Horkinder	Gesamt	Integrations- plätze	1-3 Jahre	3-6/7 Jahre	Horkinder	Gesamt	Integrations- plätze	1-3 Jahre	3-6/7 Jahre	Horkinder	Gesamt	Integrations- plätze	1-3 Jahre	3-6/7 Jahre	Horkinder	Gesamt	Integrations- plätze
24		Marktleeburg																				
		1. Kita "Purzelbaum" Hauptstraße 15	14	40	0	54	0	24	78	0	102	0	24	78	0	102	0	24	78	0	102	0
		2. Ev. Kita "Arche Noah" Goethestraße 02	12	48	0	60	0	10	50	0	60	0	10	50	0	60	0	10	50	0	60	0
		3. Kita "Gaschwitzer Zwergenstube" Neue Straße 2 OT Gaschwitz	13	22	0	35	2	10	25	0	35	0	10	25	0	35	0	10	25	0	35	2
		4. Kita "Am Wasserturm" A.-Bebel-Straße 50	57	144	0	201	4	55	149	0	204	4	55	149	0	204	4	55	149	0	204	4
		5. Kita "Villa Kunterbunt" Schmiedestraße 13	24	67	0	91	4	22	69	0	91	0	22	69	0	91	0	22	69	0	91	0
		6. Kita "Storchennest" Städteiner Str. 135	14	46	0	60	0	9	51	0	60	0	9	51	0	60	0	9	51	0	60	0
		7. Kita "Zur Sonne" R.-Havemann-Str. 12	22	76	0	98	0	18	80	0	98	0	18	80	0	98	0	18	80	0	98	0
		8. Ev. Kita Pfargasse 27 04416 Marktleeburg (FT)	6	71	0	77	3	6	71	0	77	3	6	71	0	77	3	6	71	0	77	3
		9. Kita "Kinderland" Bauernhofstraße 5 OT Wachau	14	34	0	48	0	10	38	0	48	0	27	50	0	77	0	27	50	0	77	0
		10. Kita "Gerne Groß" Schulstraße 4	9	69	0	78	6	12	66	0	78	6	12	66	0	78	6	12	66	0	78	6
		11. Kita "Kleeblatt" Spindelweg 2	9	52	0	61	4	7	50	0	57	0	7	50	0	57	0	7	50	0	57	0

II. Bedarfsplanung

Lfd. Nr. Einzugs- gebiet	Lfd. Nr. Einrichtu ng	Einrichtung	Kapazität der Einrichtungen					Planung 01.09.2011 - 31.08.2012					Planung 01.09.2012 - 31.08.2013					Planung 01.09.2013 - 31.08.2014				
			1-3 Jahre	3-6/7 Jahre	Hortkinder	Gesamt	Integrations- plätze	1-3 Jahre	3-6/7 Jahre	Hortkinder	Gesamt	Integrations- plätze	1-3 Jahre	3-6/7 Jahre	Hortkinder	Gesamt	Integrations- plätze	1-3 Jahre	3-6/7 Jahre	Hortkinder	Gesamt	Integrations- plätze
24		Marktleeburg																				
		12. Kita "Haus Abraham" Freiburger Allee 19	15	47	0	62	0	15	47	0	62	0	10	52	0	62	0	10	52	0	62	0
		13. Hort - Mitte Am Festanger 04	0	0	156	156	0	0	0	180	180	0	0	0	180	180	0	0	0	180	180	0
		14. Hort "Flohkiste" Rathausstraße 75	0	0	330	330	1	0	0	387	387	1	0	0	387	387	1	0	0	387	387	1
		15. Hort - Ost Rilkestraße 11	0	0	213	213	0	0	0	213	213	0	0	0	213	213	0	0	0	213	213	0
		16. Hort - Großstädteln Hauptstraße 245	0	0	150	150	1	0	0	160	160	0	0	0	158	158	1	0	0	159	159	1
		17. Ines Jülich - Tagespflege G.Keller-Weg 18	5	0	0	5	0	5	0	0	5	0	5	0	0	5	0	5	0	0	5	0
		18. Kerstin Heyl - Tagespflege R.-Havemann-Str.14	3	0	0	3	0	3	0	0	3	0	3	0	0	3	0	3	0	0	3	0
		19. Simone Franz - Tagespflege Freiburger Allee 21	5	0	0	5	0	5	0	0	5	0	5	0	0	5	0	5	0	0	5	0
		20. Beatrix Händler - Tagespflege Energiestraße 5	5	0	0	5	0	5	0	0	5	0	5	0	0	5	0	5	0	0	5	0
	21. Katrin Teune - Tagespflege Malvenbogen 11	4	0	0	4	0	0	0	0	0	0	0	0	0	0	0	0	0	0	0	0	
	22. Kerstin Fiedler - Tagespflege Bauernhofstraße 19	5	0	0	5	0	5	0	0	5	0	5	0	0	5	0	5	0	0	5	0	
	23. Birgit Ernst - Tagespflege Wiesenstraße 18	5	0	0	5	0	5	0	0	5	0	5	0	0	5	0	5	0	0	5	0	

II. Bedarfsplanung

Lfd. Nr. Einzugs- gebiet	Lfd. Nr. Einrichtu ng	Einrichtung	Kapazität der Einrichtungen					Planung 01.09.2011 - 31.08.2012				Planung 01.09.2012 - 31.08.2013				Planung 01.09.2013 - 31.08.2014						
			1-3 Jahre	3-6/7 Jahre	Hortkinder	Gesamt	Integrations- plätze	1-3 Jahre	3-6/7 Jahre	Hortkinder	Gesamt	Integrations- plätze	1-3 Jahre	3-6/7 Jahre	Hortkinder	Gesamt	Integrations- plätze	1-3 Jahre	3-6/7 Jahre	Hortkinder	Gesamt	
24		Marktleebberg																				
		24. Mike Menzer - Tagespflege Dammstraße 12	3	0	0	3	0	3	0	3	0	3	0	3	0	3	0	3	0	3	0	
		25. Stefanie Ulitz - Tagespflege Buntgarnstraße 8	4	0	0	4	0	4	0	4	0	4	0	4	0	4	0	4	0	4	0	
		26. Kerstin Lichtenberger-Tagespflege Wiesenstraße 16	4	0	0	4	0	4	0	4	0	4	0	4	0	4	0	4	0	4	0	
		27. Melanie Schäfer - Tagespflege Hauptstraße 87	4	0	0	4	0	4	0	4	0	4	0	4	0	4	0	4	0	4	0	
24		28. Kindertagespflegestellen - neu !							9	0	0	9	0	9	0	9	0	9	0	9	0	
		29. Neubau Kita, Hohe Straße							0	0	0	0	0	0	0	0	0	0	0	0	0	
		zusätzliche Plätze !!!							30	30	0	60	0	40	30	0	70	0	40	30	0	
			Gesamt	256	716	849	1821	25	280	804	940	2024	14	302	821	938	2061	15	302	821	939	2062
		Planungsjahre																				
		wohnhafte Kinder																				
		Kapazität der Einrichtung																				
		Bedarfsdeckung in %																				
24																						
		§ 4 SächsKitaG																				

Entwicklung der wohnhaften Kinder in der Großen Kreisstadt Markkleeberg

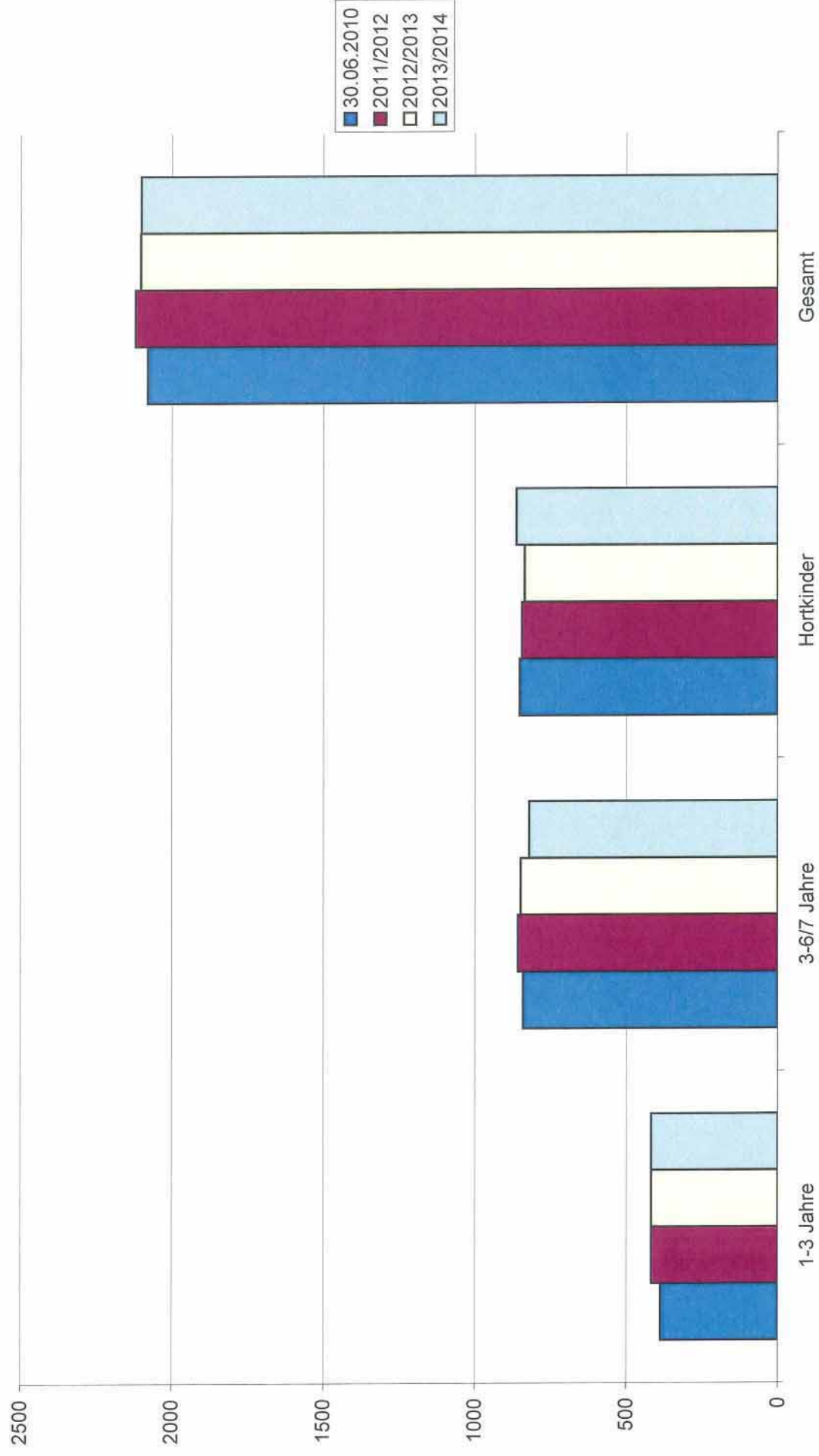

I. Bestandserhebung - Kindertageseinrichtungen

Lfd. Nr. Einzugs- gebiet	Lfd. Nr. Einrich- tung	Einzugsgebiet	Wohnhafte Kinder zum 30.06.2010				Bedarfs- deckung in %				Inanspruch- nahme in %				Name und Anschrift der Einrichtung	Belegung der Einrichtung am 30.06.2010				betrie bene Kapazität				Auslastung der Einrichtung in %			
			1-3 Jahre	3-6/7 Jahre	Hortkinder	Gesamt	1-3 Jahre	3-6/7 Jahre	Hortkinder	Gesamt	1-3 Jahre	3-6/7 Jahre	Hortkinder	Gesamt	1-3 Jahre	3-6/7 Jahre	Hortkinder	Gesamt	1-3 Jahre	3-6/7 Jahre	Hortkinder	Gesamt	1-3 Jahre	3-6/7 Jahre	Hortkinder	Gesamt	
25		Zwenkau																									
	1.														12	46	0	58	0	14	46	0	60	86	100	-	97
	2.														31	78	47	156	2	35	78	48	161	89	100	98	97
	3.														13	53	0	66	0	13	53	0	66	100	100	-	100
	4.														5	40	16	61	0	5	40	16	61	100	100	100	100
	5.														30	38	0	68	3	30	45	0	75	100	84	-	91
	6.														11	21	0	32	0	11	25	0	36	100	84	-	89

I. Bestandserhebung - Kindertageseinrichtungen

Lfd. Nr. Einzugs- gebiet	Lfd. Nr. Einrich- tung	Einzugsgebiet	Wohnhafte Kinder zum 30.06.2010				Bedarfs- deckung in %				Inanspruch- nahme in %				Name und Anschrift der Einrichtung	Belegung der Einrichtung am 30.06.2010					betriebene Kapazität				Auslastung der Einrichtung in %				
			1-3 Jahre	3-6/7 Jahre	Hortkinder	Gesamt	1-3 Jahre	3-6/7 Jahre	Hortkinder	Gesamt	1-3 Jahre	3-6/7 Jahre	Hortkinder	Gesamt		1-3 Jahre	3-6/7 Jahre	Hortkinder	Gesamt	1-3 Jahre	3-6/7 Jahre	Hortkinder	Gesamt	1-3 Jahre	3-6/7 Jahre	Hortkinder	Gesamt		
25		Zwenkau																											
	7.														Kita "Bunte Schmetterlinge"	10	12	0	22	3	10	12	0	22	3	100	100	-	100
															Geschwister-Scholl-Weg 1														
															04442 Zwenkau (FT)														
															OT Rüssen-Kleinstorkwitz														
	8.														Hort "Regenbogen"	0	0	155	155	0	0	0	0	155	155	-	100	100	
															Pestalozzistraße 17														
															04442 Zwenkau (FT)														
	9.														Hort "Lebenswelt"	0	0	33	33	0	0	0	0	35	35	-	94	94	
															Geschwister-Scholl-Weg 1														
															04442 Zwenkau (FT)														
															OT Rüssen-Kleinstorkwitz														
	10.														Karin Chemnitz - Tagespflege	4	0	0	4	0	4	0	0	4	4	100	-	-	100
															Blumenstraße 10, Zwenkau														
	11.														Ines Thimm - Tagespflege	5	0	0	5	0	5	0	0	5	5	100	-	-	100
															Pegauer Straße 87, Zwenkau														
	12.														Jenny Sindermann-Tagespflege	3	0	0	3	0	3	0	0	3	3	100	-	-	100
															Teichstraße 20a, Zwenkau														
25		Gesamt	131	296	292	719	99	101	87	95	95	97	86	92		124	288	251	663	8	130	299	254	683	95	96	99	97	

Bemerkungen zu den

1. Einzugsgebieten

z. B. andere Betreuungsformen (private Kita's, Tagespflege...), Bebauungsgebiete und damit Kinderzuwachs, geplante Neubauten von Kita's, Aussiedlerkinder

2. Kindertageseinrichtungen

z. B. Trägerangabe oder -wechsel, Schließungen und Angabe, wo Kinder weiter betreut werden, integrative Kita's und Anzahl der Plätze, Anzahl der Halbtagsplätze, Horte an Schulen in Klassenzimmern oder separate Räume, Zusammenlegungen
(Alle Angaben auch in der Entwicklung betrachten!)

25		Die Kapazitäten in den Kindertagesstätten der Stadt Zwenkau sind ausreichend . Allen Kindern, deren Eltern es wünschen, steht ein Betreuungsplatz in einer Kindertagesstätte oder Kindertagespflegestelle zur Verfügung.
	1	Die Kita befindet sich in Trägerschaft des DRK Kreisverband Leipzig - Land e.V..
	2	Die Kita befindet sich in Trägerschaft des DRK Kreisverband Leipzig - Land e.V..
	3	Die Kita befindet sich in Trägerschaft des Volkssolidarität Kreisverband Leipziger Land/Muldental e.V..
	4	Die Kita befindet sich in Trägerschaft der Evangelisch-Lutherischen Kirchgemeinde Zwenkau.
	5	Die Kita befindet sich in Trägerschaft des DRK Kreisverband Leipzig - Land e.V..
	6	Die Kita befindet sich in Trägerschaft der Evangelisch-Lutherischen Kirchgemeinde Großdalgig. In der Kita sollen zwei zusätzliche Krippenplätze bereitgestellt werden.

	7	Die Kita befindet sich in Trägerschaft des Volkssolidarität Kreisverband Leipziger Land/Muldental e.V. Es ist angedacht, dass die künftige Belegung von der aktuellen Betriebserlaubnis abweicht.
	8	Der Hort befindet sich in Trägerschaft der ABTW gGmbH.
	9	Der Hort befindet sich in Trägerschaft des Vereins Lebenswelt Schule e.V. Der Träger beabsichtigt die Montessori Grundschule bis zum Beginn des Schuljahres 2010/2011 auf vier Klassenstufen zu erhöhen. Parallel soll eine Erweiterung des Hortes auf insgesamt 60 Plätze realisiert werden.
	10-12	In der Stadt Zwenkau besteht die Möglichkeit der Betreuung von Kindern in Kindertagespflege. Die Pflegestelle 12 wurde zum 31.08.2010 geschlossen.

II. Bedarfsplanung

Lfd. Nr. Einzugs- gebiet	Lfd. Nr. Einrich- tung	Lfd. Nr. Einrichtung	Kapazität der Einrichtungen					Planung 01.09.2011 - 31.08.2012					Planung 01.09.2012 - 31.08.2013					Planung 01.09.2013 - 31.08.2014				
			1-3 Jahre	3-6/7 Jahre	Hortkinder	Gesamt	Integrations- plätze	1-3 Jahre	3-6/7 Jahre	Hortkinder	Gesamt	Integrations- plätze	1-3 Jahre	3-6/7 Jahre	Hortkinder	Gesamt	Integrations- plätze	1-3 Jahre	3-6/7 Jahre	Hortkinder	Gesamt	Integrations- plätze
25		Zwenkau																				
		1. Kita "Anne Frank" Wasserturmstraße 43	24	34	0	58	0	24	34	0	58	0	24	34	0	58	0	24	34	0	58	0
		2. Kita "Pulvermühle" Pulvermühlenweg 11a	35	80	48	163	3	35	62	64	161	2	35	62	64	161	2	35	62	64	161	2
		3. Kita "Maria Franz" Gutsweg 17	13	53	0	66	3	13	53	0	66	3	13	53	0	66	3	13	53	0	66	3
		4. Kita "Kleine Riesen" Illner Straße 06	10	30	25	65	3	7	33	25	65	1	7	33	25	65	1	7	33	25	65	1
		5. Kita "Pirateninsel" Leipziger Straße 157	30	68	0	98	3	30	65	0	95	3	30	65	0	95	3	30	65	0	95	3
		6. Kita Großdaizig Am Amselweg 5-7	10	26	0	36	0	12	26	0	38	0	12	26	0	38	0	12	26	0	38	0
		7. Kita "Bunte Schmetterlinge" Geschw.-Scholl-Weg 1	10	27	5	42	3	12	15	0	27	4	12	15	0	27	4	12	15	0	27	4
		8. Hort "Regenbogen" Pestalozzistraße 17	0	0	175	175	3	0	0	175	175	3	0	0	175	175	3	0	0	175	175	3
		9. Hort "Lebenswelt" Geschw.-Scholl-Weg 1	0	0	35	35	0	0	0	60	60	0	0	0	60	60	0	0	0	60	60	0
		10. Karin Chemnitz - Tagespflege Blumenstraße 10	4	0	0	4	0	4	0	0	4	0	4	0	0	4	0	4	0	0	4	0
	11. Ines Thimm - Tagespflege Pegauer Straße 87	5	0	0	5	0	5	0	0	5	0	5	0	0	5	0	5	0	0	5	0	

II. Bedarfsplanung

Lfd. Nr. Einzugs- gebiet	Lfd. Nr. Einrich- tung	Lfd. Nr. Einrichtung	Kapazität der Einrichtungen					Planung 01.09.2011 - 31.08.2012				Planung 01.09.2012 - 31.08.2013				Planung 01.09.2013 - 31.08.2014					
			1-3 Jahre	3-6/7 Jahre	Hortkinder	Gesamt	Integrations- plätze	1-3 Jahre	3-6/7 Jahre	Hortkinder	Gesamt	Integrations- plätze	1-3 Jahre	3-6/7 Jahre	Hortkinder	Gesamt	Integrations- plätze	1-3 Jahre	3-6/7 Jahre	Hortkinder	Gesamt
		Zwenkau																			
		12 Jenny Sindermann-Tagespflege Teichstraße 20a						0	0	0	0		0	0	0	0	0	0	0	0	0
25		Gesamt	141	318	288	747	18	142	288	324	754	16	142	288	324	754	16	142	288	324	754

Planungsjahre																						
		wohnhafte Kinder						133	276	310	719		140	260	318	718		140	264	296	700	
		Kapazität der Einrichtung						142	288	324	754	16	142	288	324	754	16	142	288	324	754	16
25		Bedarfsdeckung in %						107	104	105	105		101	111	102	105		101	109	109	108	
		§ 4 SachsKitaG						1	11	14	26		1	4	14	19		0	3	12	15	

Entwicklung der wohnhaften Kinder in der Stadt Zwenkau

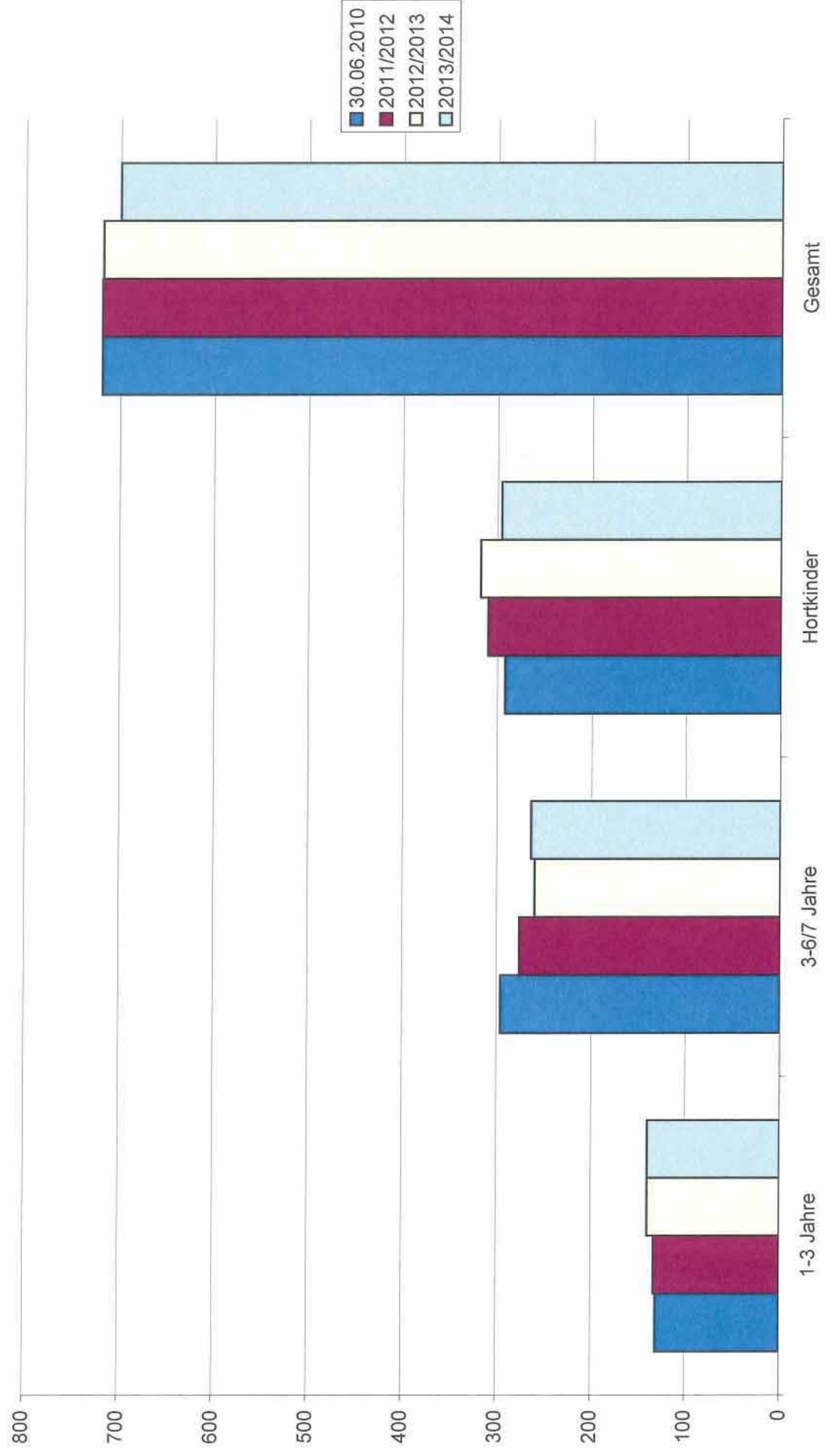

I. Bestandserhebung - Kindertageseinrichtungen

Lfd. Nr. Einzugs- gebiet	Lfd. Nr. Einrich- tung	Einzugsgebiet	Wohnhafte Kinder zum 30.06.2010				Bedarfs- deckung in %				Inanspruch- nahme in %				Name und Anschrift der Einrichtung	Belegung der Einrichtung am 30.06.2010				betrie bene Kapazität				Auslastung der Einrichtung in %			
			1-3 Jahre	3-6/7 Jahre	Hortkinder	Gesamt	1-3 Jahre	3-6/7 Jahre	Hortkinder	Gesamt	1-3 Jahre	3-6/7 Jahre	Hortkinder	Gesamt		1-3 Jahre	3-6/7 Jahre	Hortkinder	Gesamt	1-3 Jahre	3-6/7 Jahre	Hortkinder	Gesamt	1-3 Jahre	3-6/7 Jahre	Hortkinder	Gesamt
26																											
		Großpösna																									
	1.																										
	2.																										
	3.																										
	4.																										
	5.																										
	6.																										
	7.																										
	8.																										
26		Gesamt	64	192	200	456	102	98	70	86	102	96	69	85		65	185	137	387	1	65	188	140	393	100	98	98

Bemerkungen zu den

1. Einzugsgebieten

z. B. andere Betreuungsformen (private Kita's, Tagespflege...), Bebauungsgebiete und damit Kinderzuwachs, geplante Neubauten von Kita's, Aussiedlerkinder

2. Kindertageseinrichtungen

z. B. Trägerangabe oder -wechsel, Schließungen und Angabe, wo Kinder weiter betreut werden, integrative Kita's und Anzahl der Plätze, Anzahl der Halbtagsplätze, Horte an Schulen in Klassenzimmern oder separate Räume, Zusammenlegungen
(Alle Angaben auch in der Entwicklung betrachten!)

26		<p>Das Angebot von Betreuungsplätzen in der Gemeinde Großpösna ist ausreichend. Den Kindern stehen umfangreich sanierte und modernisierte Kindertagesstätten zur Verfügung.</p> <p>Aus Gründen der Nähe zur Stadt Leipzig und der Nähe zur Autobahn sind die Großpösnaer Kindereinrichtungen auch bei „fremden“ Eltern sehr beliebt.</p> <p>Im Rahmen des Wunsch- und Wahlrechts (§ 4 SächsKitaG) besuchten zum Stichtag 30.06.2010 insgesamt 51 Kinder (vorwiegend aus Leipzig und dem ehemaligen Muldentalkreis) Kindertagesstätten im Gemeindegebiet von Großpösna.</p> <p>Das Jugendamt geht davon aus, dass auch künftig das Nutzerverhalten sehr vielfältig bleiben wird und befürwortet deshalb die großzügig bereitgestellten Kapazitäten.</p>
	1	<p>Die Kita befindet sich in Trägerschaft der AWO Kita und ambulante Dienste gGmbH.</p> <p>Der Träger beabsichtigt die Kapazitäten zu erweitern.</p>
	2	<p>Die Kita befindet sich in Trägerschaft der AWO Kita und ambulante Dienste gGmbH.</p>

	3	Die Kita befindet sich in Trägerschaft der AWO Kita und ambulante Dienste gGmbH.
	4	Die Kita befindet sich in Trägerschaft der AWO Kita und ambulante Dienste gGmbH.
	5	Die Kita befindet sich in Trägerschaft des Vereins „Kleine Hände“ e.V. mit Sitz in Böhlen OT Großdeuben.
	6/7/8	In der Gemeinde Großpösna besteht die Möglichkeit der Betreuung von Kindern, bis zur Vollendung des 3. Lebensjahres, in Kindertagespflege. Die Plätze wurden in den Bedarfsplan des Landkreises Leipzig aufgenommen. Die Pflegestelle 6 (Naunhofer Straße 6) wird zum 31.05.2011 ersatzlos gestrichen.

II. Bedarfsplanung

Lfd. Nr. Einzugs- gebiet	Lfd. Nr. Einrich- tung	Lfd. Nr. Einrichtung	Kapazität der Einrichtungen					Planung 01.09.2011 - 31.08.2012				Planung 01.09.2012 - 31.08.2013				Planung 01.09.2013 - 31.08.2014						
			1-3 Jahre	3-6/7 Jahre	Hortkinder	Gesamt	Integrations- plätze	1-3 Jahre	3-6/7 Jahre	Hortkinder	Gesamt	Integrations- plätze	1-3 Jahre	3-6/7 Jahre	Hortkinder	Gesamt	Integrations- plätze	1-3 Jahre	3-6/7 Jahre	Hortkinder	Gesamt	
26		Großpösna																				
		1. Kita "Wirbelwind" Hauptstraße 12	21	64	0	85	3	21	61	0	82	3	21	61	0	82	3	21	61	0	82	1
		2. Hort "Zum Regenbogen" Hauptstraße 8	0	0	160	160	0	0	0	160	160	0	0	0	160	160	0	0	0	160	160	0
		3. Kita "Hummelburg" Fuchshainer Straße 35	32	54	0	86	0	32	54	0	86	0	32	54	0	86	0	32	54	0	86	0
		4. Kita "Knirpsenland" Dorfsr. 46 OT Störmthal	14	25	0	39	0	14	25	0	39	0	14	25	0	39	0	14	25	0	39	0
		5. Kita "Göselwürmchen" Rittergulshof 03	10	20	0	30	0	10	20	0	30	0	10	20	0	30	0	10	20	0	30	0
		6. Karin Gränz - Tagespflege Naunhofer Straße 6	0	0	0	0	0	0	0	0	0	0	0	0	0	0	0	0	0	0	0	0
		7. Brigitte Werchau - Tagespflege Mittelstraße 45	5	0	0	5	0	5	0	0	5	0	5	0	0	5	0	5	0	0	5	0
		8. Petra Nolte - Tagespflege Grunaer Weg 5	5	0	0	5	0	5	0	0	5	0	5	0	0	5	0	5	0	0	5	0
26		Gesamt	82	163	160	405	3	82	160	160	402	3	82	160	160	402	3	82	160	160	402	1

	Planungsjahre	Planung 01.09.2011 - 31.08.2012					Planung 01.09.2012 - 31.08.2013					Planung 01.09.2013 - 31.08.2014										
							1-3 Jahre	3-6/7 Jahre	Hortkinder	Gesamt						1-3 Jahre	3-6/7 Jahre	Hortkinder	Gesamt			
							69	156	197	422		67	147	194	408		69	133	192	394		
		wohnhafte Kinder					82	160	160	402	3	82	160	160	402	3	82	160	160	402	1	
26		Kapazität der Einrichtung																				
		Bedarfsdeckung in %					119	103	81	95		122	109	82	99		119	120	83	102		

Entwicklung der wohnhaften Kinder in der Gemeinde Großpösna

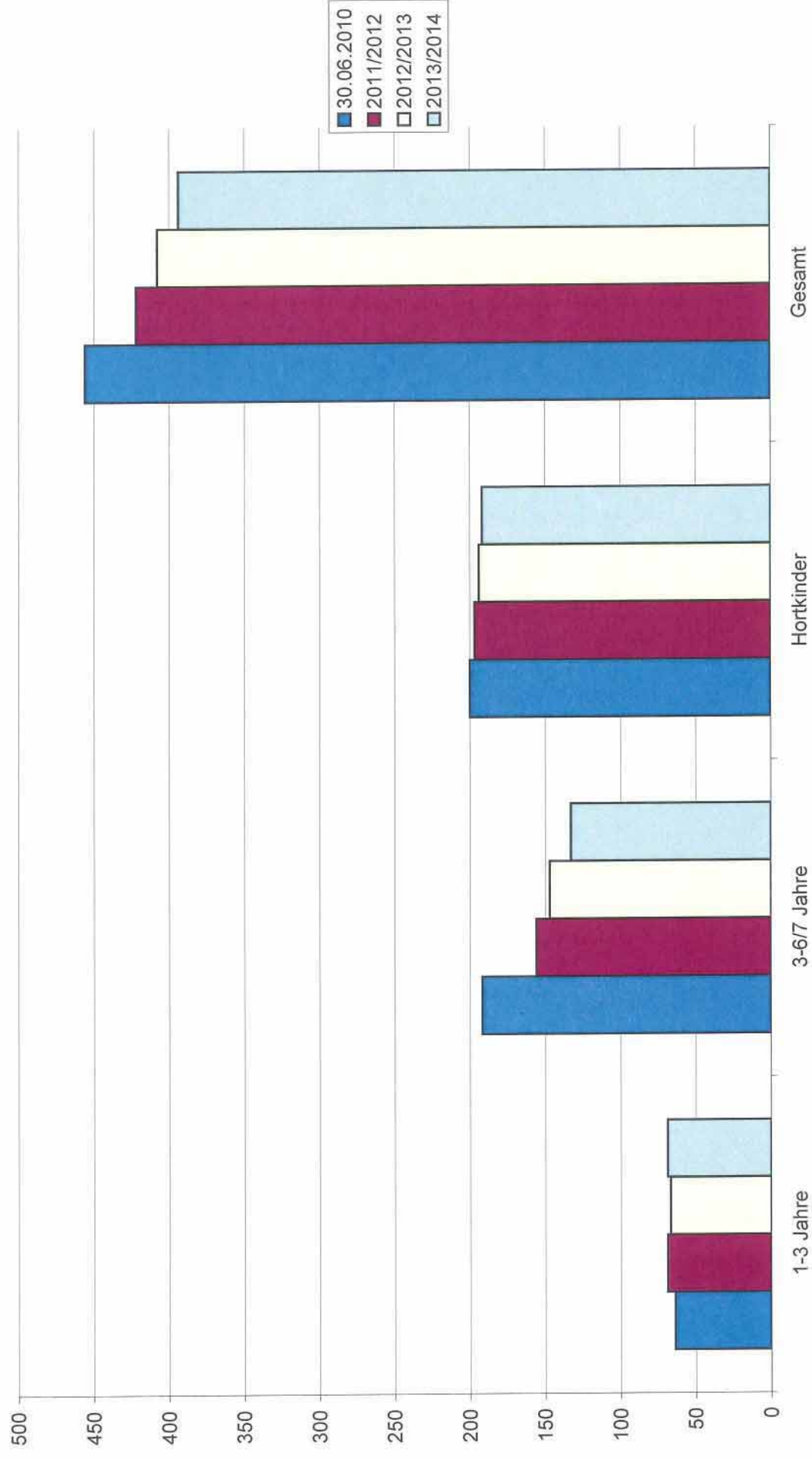

I. Bestandserhebung - Kindertageseinrichtungen

Lfd. Nr. Einzugs- gebiet	Lfd. Nr. Einrich- tung	Einzugsgebiet	Wohnhafte Ki. zum 30.06.2010				Bedarfs- deckung in %				Inanspruch- nahme in %				Name und Anschrift der Einrichtung	Belegung der Einrichtung am 30.06.2010				betriebene Kapazität				Auslastung der Einrichtung in %				
27	1.	Böhlen	1-3 J.	3-6/7 J.	Hortk.	Gesamt	1-3 J.	3-6/7 J.	Hortk.	Gesamt		1-3 J.	3-6/7 J.	Hortk.	Gesamt	1-3 J.	3-6/7 J.	Hortk.	Gesamt	1-3 J.	3-6/7 J.	Hortk.	Gesamt					
	2.		1-3 J.	3-6/7 J.	Hortk.	Gesamt	1-3 J.	3-6/7 J.	Hortk.	Gesamt		1-3 J.	3-6/7 J.	Hortk.	Gesamt	1-3 J.	3-6/7 J.	Hortk.	Gesamt	1-3 J.	3-6/7 J.	Hortk.	Gesamt					
	3.		1-3 J.	3-6/7 J.	Hortk.	Gesamt	1-3 J.	3-6/7 J.	Hortk.	Gesamt		1-3 J.	3-6/7 J.	Hortk.	Gesamt	1-3 J.	3-6/7 J.	Hortk.	Gesamt	1-3 J.	3-6/7 J.	Hortk.	Gesamt					
	4.		1-3 J.	3-6/7 J.	Hortk.	Gesamt	1-3 J.	3-6/7 J.	Hortk.	Gesamt		1-3 J.	3-6/7 J.	Hortk.	Gesamt	1-3 J.	3-6/7 J.	Hortk.	Gesamt	1-3 J.	3-6/7 J.	Hortk.	Gesamt					
27		Gesamt	112	224	206	542	54	104	95	90	53	100	81	83		59	225	167	451	18	60	234	196	490	98	96	85	92

Bemerkungen zu den

1. Einzugsgebieten

z. B. andere Betreuungsformen (private Kita's, Tagespflege...), Bebauungsgebiete und damit Kinderzuwachs, geplante Neubauten von Kita's, Aussiedlerkinder

2. Kindertageseinrichtungen

z. B. Trägerangabe oder -wechsel, Schließungen und Angabe, wo Kinder weiter betreut werden, integrative Kita's und Anzahl der Plätze, Anzahl der Halbtagsplätze, Horte an Schulen in Klassenzimmern oder separate Räume, Zusammenlegungen
(Alle Angaben auch in der Entwicklung betrachten!)

27		<p>Die bereitgestellten Plätze im Einzugsbereich der Stadt Böhlen sind prozentual für die wohnhaften Kinder ausreichend.</p> <p>Im Ortsteil Großdeuben entsprechen die möglichen Kapazitäten nicht der großen Nachfrage. Die Eltern aus diesem Ortsteil wünschen die Betreuung ihrer Kinder in der <i>wohnnahen</i> Kindertagesstätte „Haus Kinderland“, Hauptstraße 60. Der Träger der Kindertagesstätte realisiert derzeit einen Anbau an das bestehende Gebäude. Somit werden 2011 mehr Plätze zur Verfügung stehen.</p> <p>Zum 30.06.2010 wurden in den Kindertagesstätten der Stadt Böhlen insgesamt 42 Kinder aus anderen Städten und Gemeinden betreut.</p>
	3	<p>Die Kita befindet sich in Trägerschaft des Vereins Kleine Hände e.V. Großdeuben. Die Anmeldungen für diese Einrichtung sind nach wie vor sehr groß.</p> <p>Der Verein plant eine Erweiterung der Kapazitäten durch einen Anbau. Aus jugendhilfeplanerischer Sicht befürwortet das Jugendamt das Bereitstellen von mehr Plätzen.</p> <p>Nach Realisierung der Baumaßnahme sollen auch die Hortkinder am Standort Hauptstraße 60 betreut werden.</p>
	4	<p>Der Hort befindet sich in Trägerschaft des Verein Kleine Hände e.V. Großdeuben. Mit Fertigstellung des Anbaus werden die Hortkinder vor Ort in der Kindertagesstätte betreut. Das Hortgebäude (ehemals Grundschule) wird dann nicht mehr genutzt.</p>

II. Bedarfsplanung

Lfd. Nr. Einzugs- gebiet	Lfd. Nr. Einrich- tung	Lfd. Nr. Einrichtung	Kapazität der Einrichtungen				Planung 01.09.2011 - 31.08.2012				Planung 01.09.2012 - 31.08.2013				Planung 01.09.2013 - 31.08.2014			
			1-3 Jahre	3-6/7 Jahre	Hortkinder	Gesamt	Integrations- plätze	1-3 Jahre	3-6/7 Jahre	Hortkinder	Gesamt	Integrations- plätze	1-3 Jahre	3-6/7 Jahre	Hortkinder	Gesamt	Integrations- plätze	
27		Böhlen																
		1. Kita "Böhleener Knirpse" Am Ring 34	40	188	0	228	15	40	173	0	213		40	173	0	213		
		2. Hort "Pffifkuss" Fröbelstraße 10	0	0	162	162	3	0	0	162	162	3	0	0	165	165	3	
		3. Kita "Haus Kinderland" Hauptstraße 60 OT Großdeuben	28	51	0	79	4	42	51	0	93	1	42	51	0	93	1	
		4. Hort Schulstraße 06 OT Großdeuben	0	0	50	50	0	0	0	28	28		0	0	31	31		
27		Gesamt	68	239	212	519	22	82	224	190	496		82	224	196	502		
		Planungsjahre																
		wohnhafte Kinder																
		Kapazität der Einrichtung	119	223	208	550	113	228	215	556	110	231	224	565				
		Bedarfsdeckung in %	82	224	190	496	82	224	194	500	82	224	196	502				
27			69	100	91	90	73	98	90	90	75	97	88	89				
		§ 4 SächsKitaG	3	6	14	23	3	5	11	19	3	5	12	20			1	

Entwicklung der wohnhaften Kinder in der Stadt Böhlen

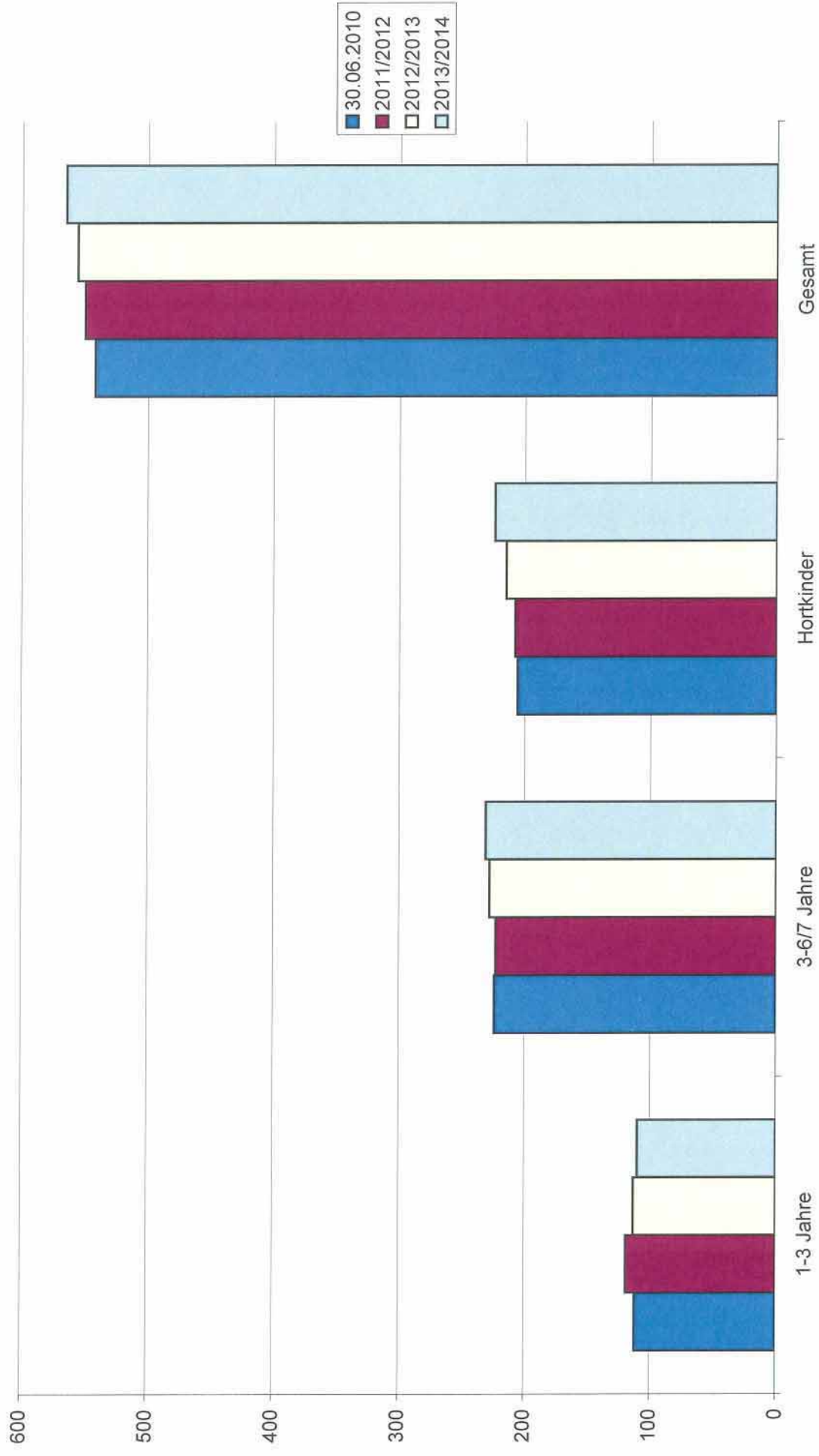

I. Bestandserhebung - Kindertageseinrichtungen

Lfd. Nr. Einzugs- gebiet	Lfd. Nr. Einrich- tung	Einzugsgebiet	Wohnhafte Kinder zum 30.06.2010				Bedarfs- deckung in %				Inanspruch- nahme in %				Name und Anschrift der Einrichtung	Belegung der Einrichtung am 30.06.2010					betriebene Kapazität				Auslastung der Einrichtung in %			
			1-3 Jahre	3-6/7 Jahre	Hortkinder	Gesamt	1-3 Jahre	3-6/7 Jahre	Hortkinder	Gesamt	1-3 Jahre	3-6/7 Jahre	Hortkinder	Gesamt		1-3 Jahre	3-6/7 Jahre	Hortkinder	Gesamt	1-3 Jahre	3-6/7 Jahre	Hortkinder	Gesamt	1-3 Jahre	3-6/7 Jahre	Hortkinder	Gesamt	
28																												
		Rötha																										
	1.																											
	2.																											
	3.																											
	4.																											
28		Gesamt	61	138	117	316	89	91	77	85	80	84	69	78	Gesamt	49	116	81	246	0	54	126	90	270	91	92	90	91

Bemerkungen zu den

1. Einzugsgebieten

z. B. andere Betreuungsformen (private Kita's, Tagespflege...), Bebauungsgebiete und damit Kinderzuwachs, geplante Neubauten von Kita's, Aussiedlerkinder

2. Kindertageseinrichtungen

z. B. Trägerangabe oder -wechsel, Schließungen und Angabe, wo Kinder weiter betreut werden, integrative Kita's und Anzahl der Plätze, Anzahl der Halbtagsplätze, Horte an Schulen in Klassenzimmern oder separate Räume, Zusammenlegungen
(Alle Angaben auch in der Entwicklung betrachten!)

28		<p>In der Stadt Rötha sind die Plätze ausreichend !</p> <p>Die wohnhaften Kinder in der Stadt Rötha werden in den nächsten Jahren rückläufig sein. Auch unter dieser Tatsache will die Stadt die Möglichkeit nutzen, Integrationsplätze <i>wohnnortnah</i> zur Verfügung zu stellen.</p>
	2	Das Jugendamt empfiehlt der Stadt Rötha die Belegung/Anmeldungen für Hortplätze im Fokus zu behalten, um auf möglichen höheren Bedarf kurzfristig reagieren zu können.
	3/4	In der Stadt Rötha sind 2 Kindertagespflegepersonen tätig. Es besteht die Möglichkeit der Betreuung von maximal 10 Kindern in Kindertagespflege.

II. Bedarfsplanung

Lfd. Nr. Einzugs- gebiet	Lfd. Nr. Einrich- tung	Lfd. Nr. Einrichtung	Kapazität der Einrichtungen					Planung 01.09.2011 - 31.08.2012				Planung 01.09.2012 - 31.08.2013				Planung 01.09.2013 - 31.08.2014						
			1-3 Jahre	3-6/7 Jahre	Hortkinder	Gesamt	Integrations- plätze	1-3 Jahre	3-6/7 Jahre	Hortkinder	Gesamt	Integrations- plätze	1-3 Jahre	3-6/7 Jahre	Hortkinder	Gesamt	1-3 Jahre	3-6/7 Jahre	Hortkinder	Gesamt	Integrations- plätze	
28		Rötha																				
		1. Kita "Regenbogenland" Thekastraße 05	15	126	0	141	0	15	126	0	141	0	15	115	0	130	3	15	115	0	130	3
		Außenstelle Str.d.Jugend 5	29	0	0	29	0	29	0	0	29	0	29	0	0	29	0	29	0	0	29	0
		2. Hort "Schlaue Füchse" Str. der Jugend 05	0	0	90	90	0	0	0	90	90	0	0	0	90	90	0	0	0	90	90	0
		4. Inge Schlorke - Tagespflege Straße des Aufbaus 2b	5	0	0	5	0	5	0	0	5	0	5	0	0	5	0	5	0	0	5	0
		5. Sabine Werner - Tagespflege Karl-Braut-Straße 38	5	0	0	5	0	5	0	0	5	0	5	0	0	5	0	5	0	0	5	0
28		Gesamt	54	126	90	270	0	54	126	90	270	0	54	115	90	259	3	54	115	90	259	3
		Planungsjahre																				
		wohnhafte Kinder																				
		Kapazität der Einrichtung																				
28		Bedarfsdeckung in %	120	99	74	92		108	99	74	92		108	106	68	89		108	114	65	90	
		§ 4 SächsKitaG	0	12	18	30		0	12	18	30		0	7	21	28		0	3	21	24	

Entwicklung der wohnhaften Kinder in der Stadt Rötha

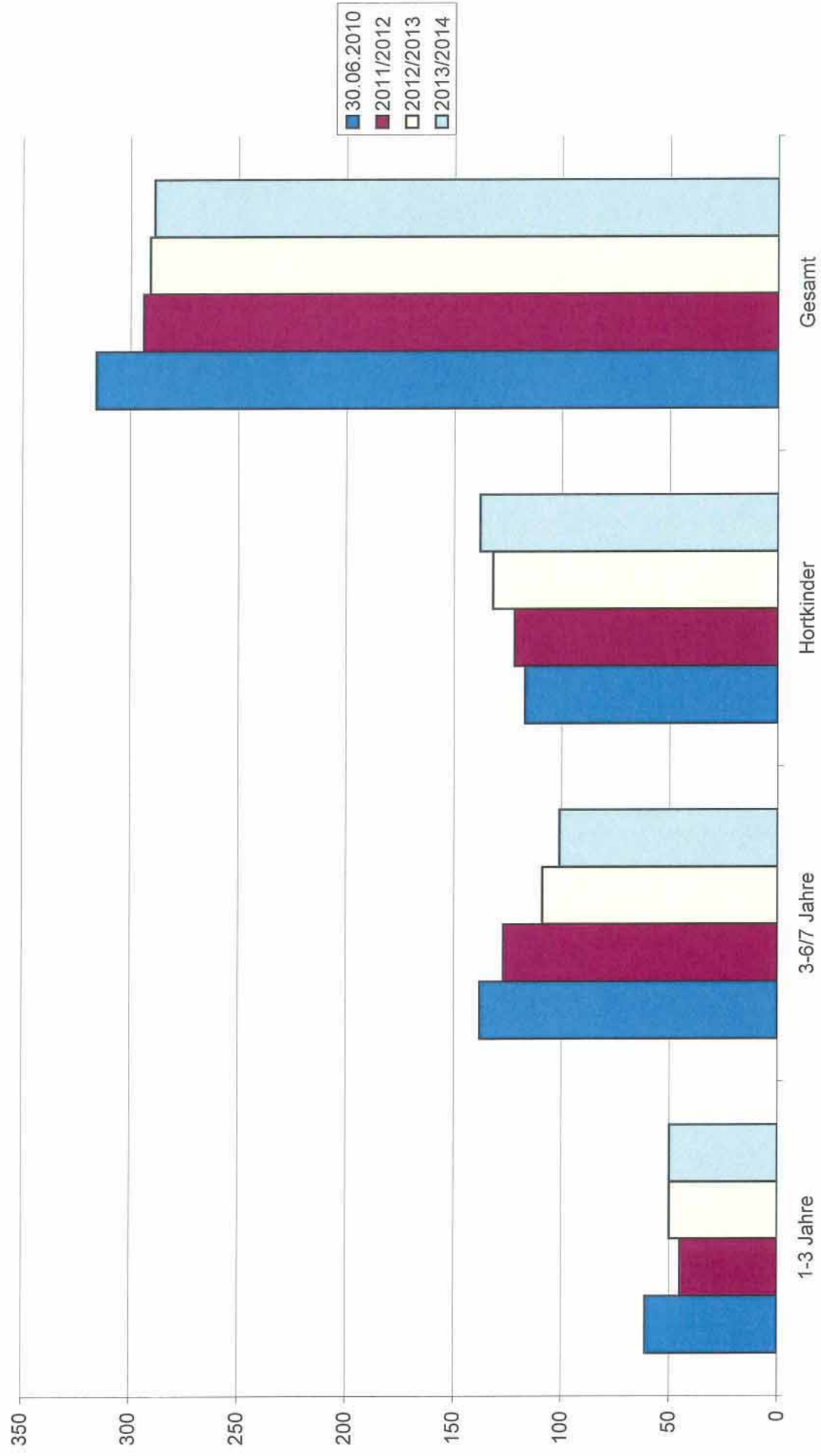

I. Bestandserhebung - Kindertageseinrichtungen

Lfd. Nr. Einzugs- gebiet	Lfd. Nr. Einrich- tung	Einzugsgebiet	Wohnhafte Kinder zum 30.06.2010				Bedarfs- deckung in %				Inanspruch- nahme in %				Name und Anschrift der Einrichtung	Belegung der Einrichtung am 30.06.2010					betriebene Kapazität				Auslastung der Einrichtung in %				
			1-3 Jahre	3-6/7 Jahre	Hortkinder	Gesamt	1-3 Jahre	3-6/7 Jahre	Hortkinder	Gesamt	1-3 Jahre	3-6/7 Jahre	Hortkinder	Gesamt		1-3 Jahre	3-6/7 Jahre	Hortkinder	Gesamt	1-3 Jahre	3-6/7 Jahre	Hortkinder	Gesamt	1-3 Jahre	3-6/7 Jahre	Hortkinder	Gesamt		
29																													
	1.	Espenhain													Kita "Kinderhaus Klein u. Groß"	6	29	60	95	0	12	32	72	116	50	91	83	82	
															Otto-Heinig-Straße 37														
															04579 Espenhain														
	2.														Kita "Oelzsch. Storchenkinder"	5	20	0	25	0	10	21	0	31	50	95	-	81	
															Schulstraße 8														
															04579 Espenhain														
															OT Oelzschau														
	3.														Kita "Mölbiser Lämmchen"	6	17	0	23	0	7	17	0	24	86	100	-	96	
															Straße der Republik 15														
															04579 Espenhain OT Mölbis														
	4.														Monika Kirsten Tagespflege	5	0	0	5	0	5	0	0	5	100	-	-	100	
															Straße der Feuerwehr 6 b														
															04579 Espenhain/OT Oelzschau														
29		Gesamt	38	73	104	215	89	96	69	82	58	90	58	69		22	66	60	148	0	34	70	72	176	65	94	83	84	

Bemerkungen zu den

1. Einzugsgebieten

z. B. andere Betreuungsformen (private Kita's, Tagespflege...), Bebauungsgebiete und damit Kinderzuwachs, geplante Neubauten von Kita's, Aussiedlerkinder

2. Kindertageseinrichtungen

z. B. Trägerangabe oder -wechsel, Schließungen und Angabe, wo Kinder weiter betreut werden, integrative Kita's und Anzahl der Plätze, Anzahl der Halbtagsplätze, Horte an Schulen in Klassenzimmern oder separate Räume, Zusammenlegungen
(Alle Angaben auch in der Entwicklung betrachten!)

29		<p>Die Plätze in der Gemeinde Espenhain sind ausreichend !</p> <p>Die Entwicklung der wohnhaften Kinder in der Gemeinde ist stark rückläufig.</p> <p>Im Rahmen des Wunsch- und Wahlrechts (gemäß § 4, SächsKitaG) besuchten zum Stichtag 30.06.2010 insgesamt 27 Kinder eine Kindertagesstätte in einer anderen Stadt oder Gemeinde.</p> <p>In der Gemeinde besteht keine Möglichkeit der Integration von behinderten Kindern. Das Jugendamt erinnert an die Forderung langfristig die Schaffung und Bereitstellung von ca. 2 Integrationsplätzen im Gemeindegebiet.</p>
	4	<p>In der Gemeinde Espenhain besteht die Möglichkeit der Betreuung von 5 Kindern in Kindertagespflege.</p>

II. Bedarfsplanung

Lfd. Nr. Einzugs- gebiet	Lfd. Nr. Einrich- tung	Lfd. Nr. Einrichtung	Kapazität der Einrichtungen					Planung 01.09.2011 - 31.08.2012				Planung 01.09.2012 - 31.08.2013				Planung 01.09.2013 - 31.08.2014					
			1-3 Jahre	3-6/7 Jahre	Hortkinder	Gesamt	Integrations- plätze	1-3 Jahre	3-6/7 Jahre	Hortkinder	Gesamt	Integrations- plätze	1-3 Jahre	3-6/7 Jahre	Hortkinder	Gesamt	Integrations- plätze	1-3 Jahre	3-6/7 Jahre	Hortkinder	Gesamt
29		Espenhain																			
		1. Kita "Kinderhaus Klein u. Groß" O.-Heinig-Str. 37	12	32	72	116	0	10	34	72	116	0	10	34	72	116	0	10	34	72	116
		2. Kita "Oelzschauer Storchekinder" Schulstraße 8 OT Oelzschau	10	21	0	31	0	7	24	0	31	0	7	24	0	31	0	10	21	0	31
		3. Kita "Mölbiser Lämmchen" Str. der Republik 15 OT Mölbis	7	17	0	24	0	7	17	0	24	0	7	17	0	24	0	7	17	0	24
		4. Monika Kirsten Tagespflege Straße der Feuerwehr 6 b OT Oelzschau	5	0	0	5	0	5	0	0	5	0	5	0	0	5	0	3	0	0	3
29		Gesamt	34	70	72	176	0	29	75	72	176	0	29	75	72	176	0	30	72	72	174
		Planungsjahre																			
		wohnhafte Kinder																			
		Kapazität der Einrichtung																			
29		Bedarfsdeckung in %	88	94	85	89		97	99	95	97		100	101	99	100		100	101	99	100
		§ 4 SächsKitaG	1	8	10	19		0	5	9	14		0	5	9	14		0	2	3	5

Entwicklung der wohnhaften Kinder in der Gemeinde Espenhain

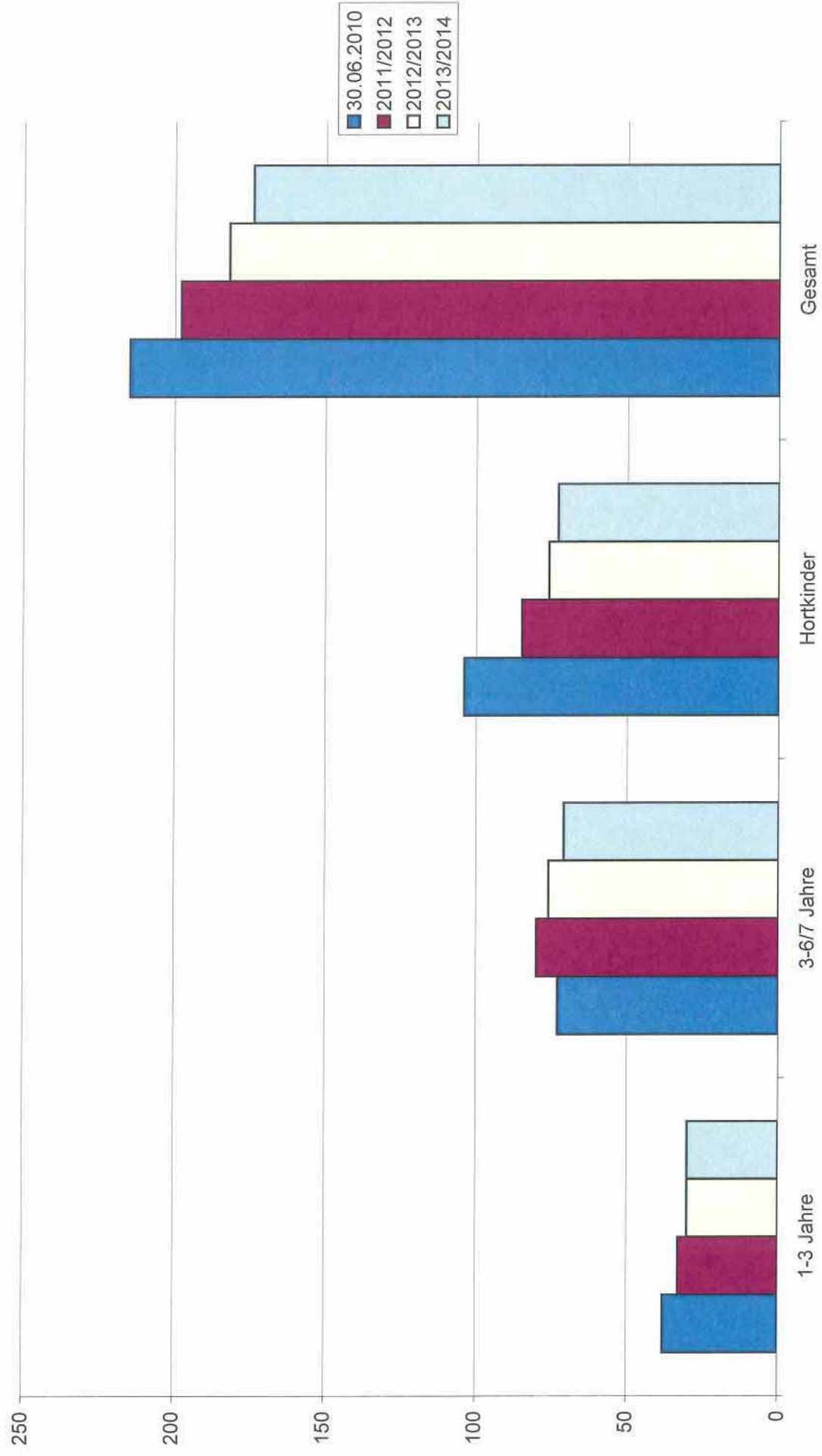

Sozialraum 7 - Partheland

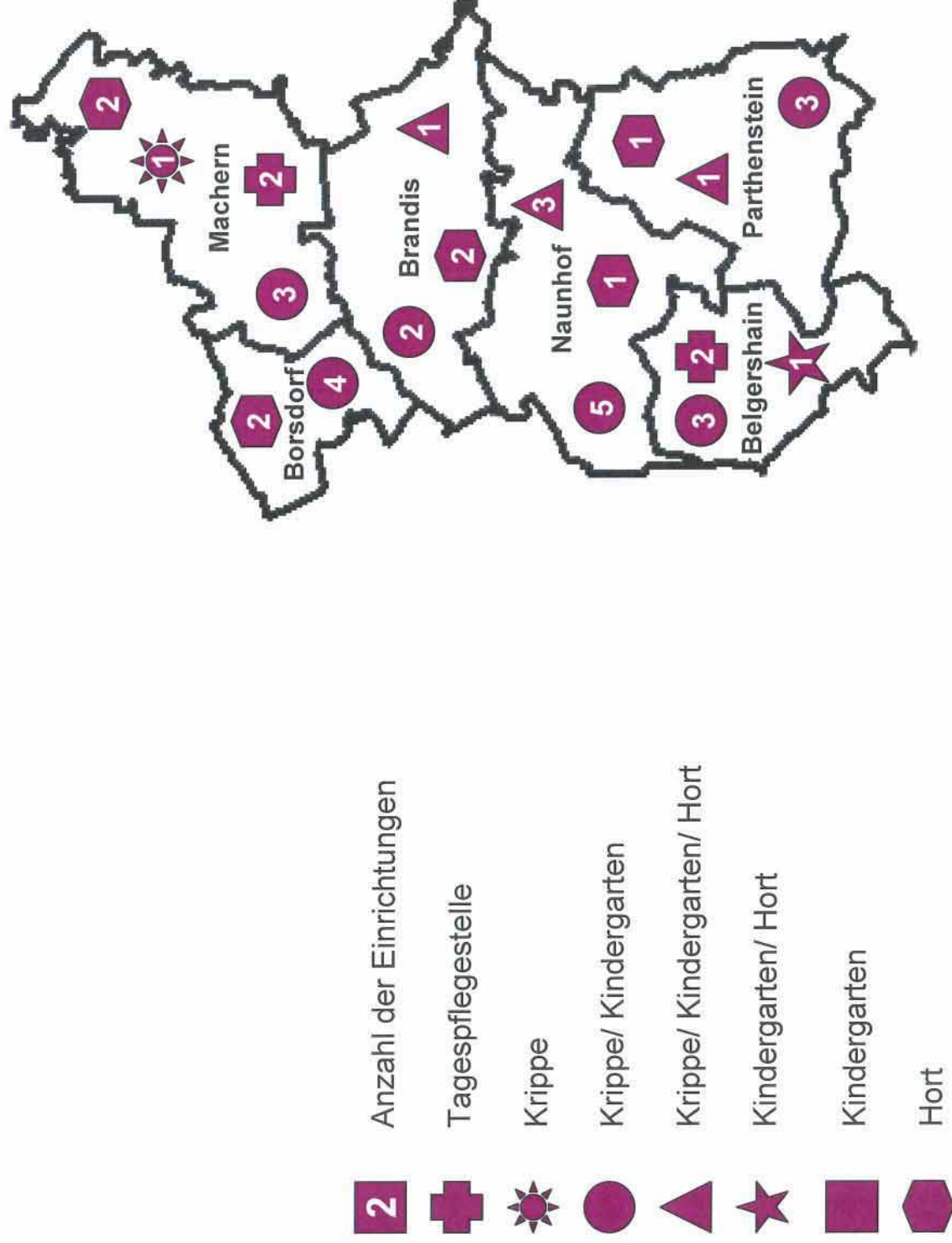

I. Bestandserhebung - Kindertageseinrichtungen

Lfd. Nr. Einzugs- gebiet	Lfd. Nr. Einrich- tung	Einzugsgebiet	Wohnhafte Kinder zum 30.06.2010				Bedarfs- deckung in %				Inanspruch- nahme in %				Name und Anschrift der Einrichtung	Belegung der Einrichtung am 30.06.2010				betriebene Kapazität				Auslastung der Einrichtung in %			
			1-3 Jahre	3-6/7 Jahre	Hortkinder	Gesamt	1-3 Jahre	3-6/7 Jahre	Hortkinder	Gesamt	1-3 Jahre	3-6/7 Jahre	Hortkinder	Gesamt		1-3 Jahre	3-6/7 Jahre	Hortkinder	Gesamt	1-3 Jahre	3-6/7 Jahre	Hortkinder	Gesamt	1-3 Jahre	3-6/7 Jahre	Hortkinder	Gesamt
30																											
	1.	Machern																									
	2.																										
	3.																										
	4.																										
	5.																										
	6.																										
	7.																										

I. Bestandserhebung - Kindertageseinrichtungen

Lfd. Nr. Einzugs- gebiet	Lfd. Nr. Einrich- tung	Einzugsgebiet	Wohnhafte Kinder zum 30.06.2010				Bedarfs- deckung in %				Inanspruch- nahme in %				Name und Anschrift der Einrichtung	Belegung der Einrichtung am 30.06.2010				betriebene Kapazität				Auslastung der Einrichtung in %				
			1-3 Jahre	3-6/7 Jahre	Hortkinder	Gesamt	1-3 Jahre	3-6/7 Jahre	Hortkinder	Gesamt	1-3 Jahre	3-6/7 Jahre	Hortkinder	Gesamt	1-3 Jahre	3-6/7 Jahre	Hortkinder	Gesamt	1-3 Jahre	3-6/7 Jahre	Hortkinder	Gesamt	1-3 Jahre	3-6/7 Jahre	Hortkinder	Gesamt		
	8.														Fr. Heike Naumann -Tagespflege	5	0	0	5	0	0	5	100	-	-	100		
															Zur Rodelbahn 5													
															04824 Polenz													
30		Gesamt	121	229	246	596	98	90	130	108	79	90	113	97		95	205	277	577	1	118	207	320	645	81	99	87	89

Bemerkungen zu den

1. Einzugsgebieten

z. B. andere Betreuungsformen (private Kita's, Tagespflege...), Bebauungsgebiete und damit Kinderzuwachs, geplante Neubauten von Kita's, Aussiedlerkinder

2. Kindertageseinrichtungen

z. B. Trägerangabe oder -wechsel, Schließungen und Angabe, wo Kinder weiter betreut werden, integrative Kita's und Anzahl der Plätze, Anzahl der Halbtagsplätze, Horte an Schulen in Klassenzimmern oder separate Räume, Zusammenlegungen
(Alle Angaben auch in der Entwicklung betrachten!)

30	<p>In der Gemeinde Machern sind die bereitgestellten Betreuungsplätze im Kindergartenbereich aus Sicht des Jugendamtes nicht ausreichend.</p> <p>Die Inanspruchnahme zum 30.06.2010 lag im Krippenbereich bei 79 %, im Kindergartenbereich bei 90 % und im Hortbereich bei 113 %.</p> <p>Im kommenden Planungsjahr stehen in der Altersgruppe der 3 bis 6/7 jährigen Kinder 209 Kindergartenplätze zur Verfügung. Die Anzahl der wohnhaften Kinder in dieser Altersgruppe beträgt 249 Kinder. Die Bedarfsdeckung liegt demzufolge bei 84 %. Im Verhältnis zur Inanspruchnahme sind die zur Verfügung gestellten Plätze zu gering. Um den Rechtsanspruch auf einen Kindergartenplatz weiterhin gewährleisten zu können, fordert das Jugendamt zusätzlich 20 Plätze für Kinder im Alter von 3 bis 6/7 Jahren.</p> <p>Eine Erweiterung bzw. Neuschaffung von Plätzen sollte unter dem Aspekt der Wirtschaftlichkeit und Nachhaltigkeit geprüft werden. Vorhandene Krippenplätze könnten zu Gunsten der Betreuung von Kindergartenkindern genutzt werden.</p> <p>Im Rahmen des Wunsch- und Wahlrechtes rechnet die Gemeinde mit der Aufnahme von ca. 15 Krippenkindern aus Nachbargemeinden. In Bezug auf die vorher genannte Möglichkeit sollte dies durch die Gemeinde berücksichtigt werden.</p> <p>Im Hortbereich wird eine Bedarfsdeckung über 100 % geplant, da Kinder aus anderen Kommunen die Grundschulen und somit die Horteinrichtung besuchen.</p>
----	---

	1	In der kommunalen Kindertageseinrichtung „ Knirpsenhaus “ besteht die Möglichkeit der Betreuung von zwei Integrationskindern.
	5	Der Hort in Püchau befindet sich in Trägerschaft des Bildungszentrum Püchau e.V.
	6	Die Kinderkrippe in Trägerschaft des Diakonischen Werk im Kirchenbezirk Leipziger Land e.V. wurde im März 2010 in Betrieb genommen.
	7/8	In der Gemeinde Machern besteht die Möglichkeit der Betreuung von Kindern in zwei Tagespflegestellen .

II. Bedarfsplanung

[illegible]

Entwicklung der wohnhaften Kinder in der Gemeinde Machern

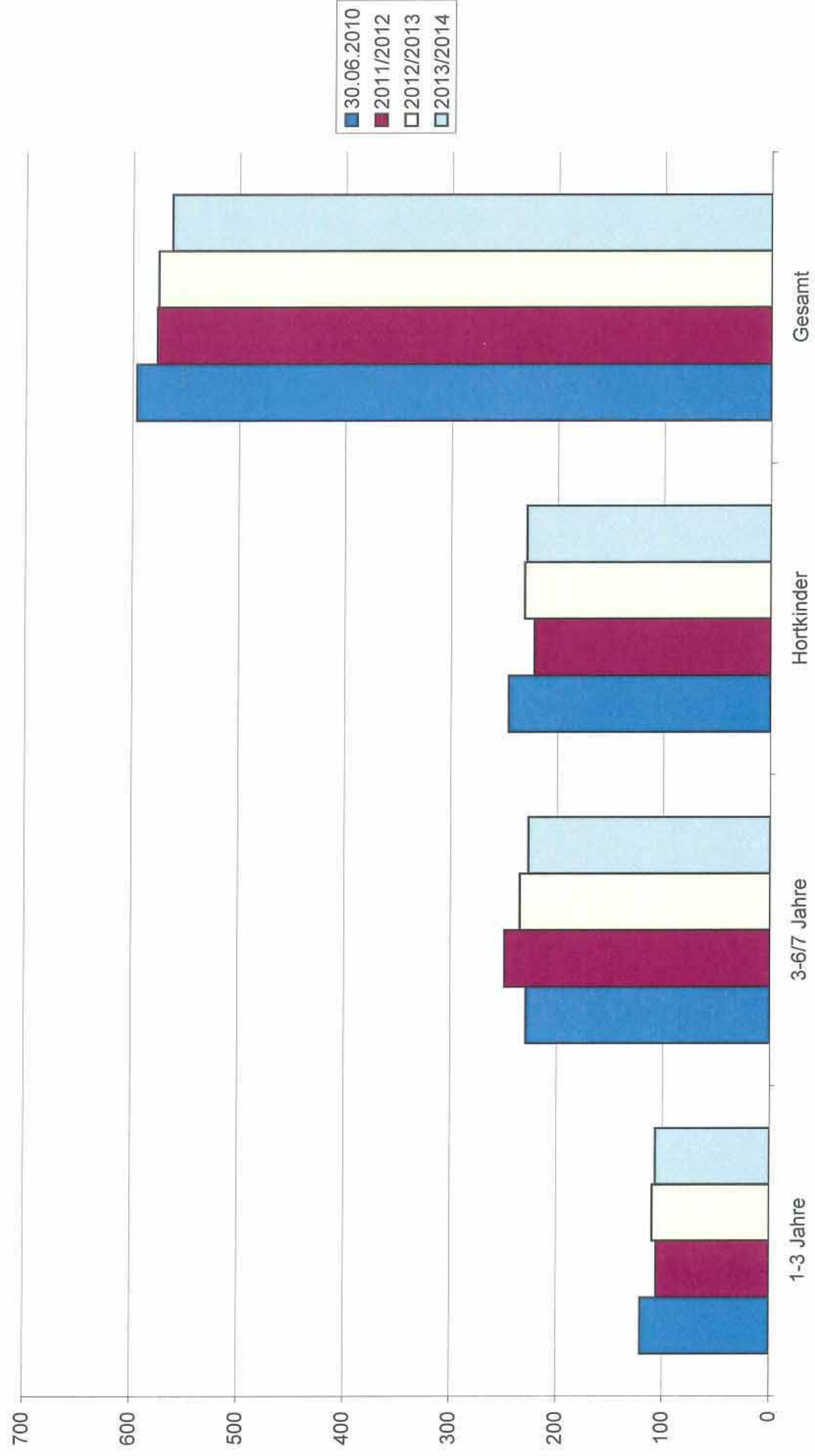

I. Bestandserhebung - Kindertageseinrichtungen

Lfd. Nr. Einzugs- gebiet	Lfd. Nr. Einrich- tung	Einzugsgebiet	Wohnhafte Kinder zum 30.06.2010				Bedarfs- deckung in %				Inanspruch- nahme in %				Name und Anschrift der Einrichtung	Belegung der Einrichtung am 30.06.2010				betriebene Kapazität				Auslastung der Einrichtung in %				
			1-3 Jahre	3-6/7 Jahre	Hortkinder	Gesamt	1-3 Jahre	3-6/7 Jahre	Hortkinder	Gesamt	1-3 Jahre	3-6/7 Jahre	Hortkinder	Gesamt		1-3 Jahre	3-6/7 Jahre	Hortkinder	Gesamt	1-3 Jahre	3-6/7 Jahre	Hortkinder	Gesamt	1-3 Jahre	3-6/7 Jahre	Hortkinder	Gesamt	
31																												
		1.	Borsdorf																									
	2.																											
	3.																											
	4.																											
	5.																											
	6.																											
31		Gesamt	130	280	327	737	89	99	87	92	85	99	81	89		111	277	265	653	4	116	278	284	678	96	100	93	96

Bemerkungen zu den

1. Einzugsgebieten

z. B. andere Betreuungsformen (private Kita's, Tagespflege...), Bebauungsgebiete und damit Kinderzuwachs, geplante Neubauten von Kita's, Aussiedlerkinder

2. Kindertageseinrichtungen

z. B. Trägerangabe oder -wechsel, Schließungen und Angabe, wo Kinder weiter betreut werden, integrative Kita's und Anzahl der Plätze, Anzahl der Halbtagsplätze, Horte an Schulen in Klassenzimmern oder separate Räume, Zusammenlegungen
(Alle Angaben auch in der Entwicklung betrachten!)

31	<p>In der Gemeinde Borsdorf gibt es sechs Kindertageseinrichtungen, davon zwei Horte. Die Einrichtungen befinden sich in verschiedener Trägerschaft mit unterschiedlichen pädagogischen Konzepten.</p> <p>Im Rahmen des Wunsch- und Wahlrechtes besuchten zum 30.06.2010 im Krippenbereich 17 ein bis drei jährige Kinder und 38 drei bis sechs/sieben jährige Kinder aus anderen Kommunen die Einrichtungen in Borsdorf. Im Vergleich dazu haben vier Krippenkinder und 28 Kindergartenkinder aus Borsdorf einen Betreuungsplatz außerhalb ihrer Gemeinde in Anspruch genommen. Unter Beachtung der Gewährleistung des Rechtsanspruches auf einen Kindergartenplatz und der Bereitstellung eines bedarfsgerechten Angebotes an Krippenplätzen für die wohnhaften Kinder, muss das Verhältnis der möglichen Bereitstellung von Betreuungsplätzen für Kinder aus Fremdkommunen überprüft werden.</p> <p>Im kommenden Planungsjahr 2011/2012 liegt die Bedarfsdeckung im Krippenbereich bei 89 %, im Kindergartenbereich bei 98 % und im Hortbereich bei 93 %.</p> <p>Die Anzahl der wohnhaften Kinder ist in den kommenden Jahren rückläufig. Entsprechend der vorhandenen Platzkapazitäten stehen den wohnhaften Kindern der Gemeinde zukünftig genügend Plätze für die Betreuung zur Verfügung.</p> <p>Nach Angaben der Gemeinde Borsdorf hat der dortige Gemeinderat die Zusammenlegung der beiden Grundschulen beschlossen. Grundvoraussetzung dafür sei, die Errichtung eines neuen Schulhortes am Schulstandort Panitzsch. Zurzeit beginnt die Planungsphase.</p>
----	--

2	Die Kindertageseinrichtung „Villa Löwenzahn“ wird vom ASG – Anerkannte Schulgesellschaft Sachsen mbH betrieben. In der Einrichtung besteht die Möglichkeit zur Aufnahme von bis zu drei Integrationskindern.
3	Die Kindertageseinrichtung „Apfelkörbchen“ befindet sich in Trägerschaft der Volkssolidarität Kreisverband Leipziger Land/Muldental e.V. Durch Genehmigung des Landesjugendamtes kann befristet bis 2013 ein Kind mit Behinderung die Einrichtung besuchen.
4	Die Kindertageseinrichtung „Kinderland“ im Ortsteil Zweenfurth, wird ebenfalls von der Volkssolidarität Kreisverband Leipziger Land/Muldental e.V. betrieben.
5/6	Die Horteinrichtung „Villa lustige Kobolde“, auch in Trägerschaft der Volkssolidarität Kreisverband Leipziger Land/Muldental e.V. , befindet sich an der Grundschule in Borsdorf. Auch der Hort „Parthenstrolche“, in Trägerschaft der Gemeinde Borsdorf, ist in dem Gebäude der Grundschule in Panitzsch integriert.

II. Bedarfsplanung

Lfd. Nr. Einzugs- gebiet	Lfd. Nr. Einrich- tung	Kapazität der Einrichtungen	Planung 01.09.2011 - 31.08.2012				Planung 01.09.2012 - 31.08.2013				Planung 01.09.2013 - 31.08.2014											
			Kapazität der Einrichtung				Kapazität der Einrichtung				Kapazität der Einrichtung											
			1-3 Jahre	3-6/7 Jahre	Hortkinder	Gesamt	Integrations- plätze	1-3 Jahre	3-6/7 Jahre	Hortkinder	Gesamt	Integrations- plätze	1-3 Jahre	3-6/7 Jahre	Hortkinder	Gesamt	Integrations- plätze					
31		Borsdorf																				
		1. Kita "Parthenflöhe" Am Rain 5 OT Panitzsch	64	129	0	193	0	58	135	0	193	0	63	130	0	193	0	64	129	0	193	0
		2. Kita "Villa Löwenzahn" Heinrich-Heine-Straße 35	15	51	0	66	3	15	48	0	63	3	15	48	0	63	3	15	48	0	63	3
		3. Kita "Apfelkörbchen" H.-Kreischmann-Str. 35	23	44	0	67	0	25	49	0	74	1	25	49	0	74	1	25	51	0	76	0
		4. Kita "Kinderland" Hauptstraße 15 OT Zweenfurth	21	42	0	63	3	18	42	0	60	3	18	42	0	60	3	18	42	0	60	3
		5. Hort "Villa lustige Koboide" Heinrich-Heine-Str.35	0	0	144	144	0	0	0	0	144	144	0	0	0	144	144	0	0	0	144	144
	6. Hort "Parthenstrolche" Sommerfelder Str. 6 OT Panitzsch	0	0	140	140	0	0	0	0	140	140	0	0	0	140	140	0	0	0	140	140	0
		Gesamt	123	266	284	673	6	116	274	284	674	7	121	269	284	674	7	122	270	284	676	6

Planungsjahre	Planung 01.09.2011 - 31.08.2012				Planung 01.09.2012 - 31.08.2013				Planung 01.09.2013 - 31.08.2014							
	1-3 Jahre	3-6/7 Jahre	Hortkinder	Gesamt	1-3 Jahre	3-6/7 Jahre	Hortkinder	Gesamt	1-3 Jahre	3-6/7 Jahre	Hortkinder	Gesamt	1-3 Jahre	3-6/7 Jahre	Hortkinder	Gesamt
	131	281	297	709	129	272	281	682	129	272	281	682	127	261	280	668
	116	274	284	674	121	269	284	674	121	269	284	674	122	270	284	676
31	89	98	96	95	94	99	101	99	94	99	101	99	96	103	101	101

Entwicklung der wohnhaften Kinder in der Gemeinde Borsdorf

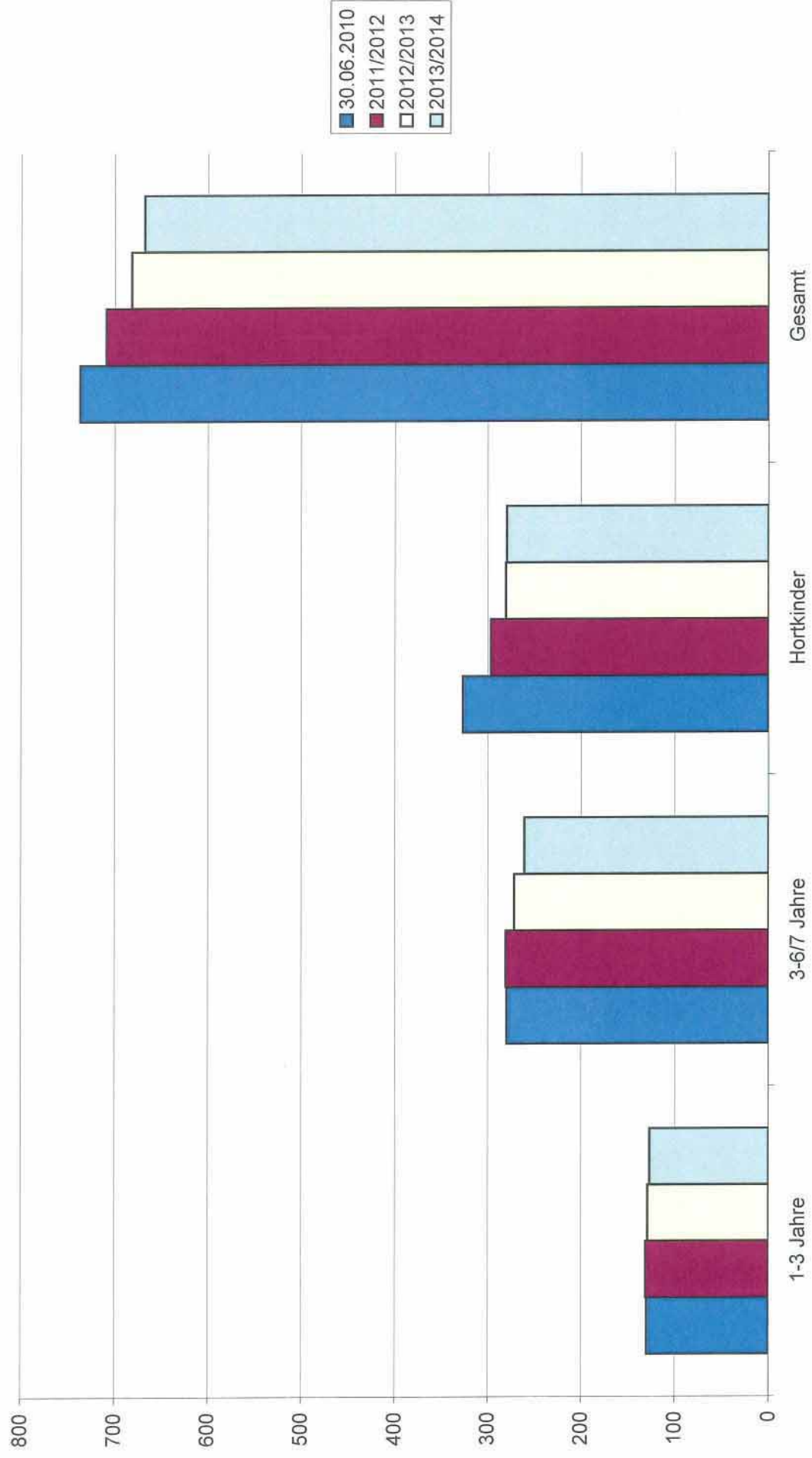

I. Bestandserhebung - Kindertageseinrichtungen

Lfd. Nr. Einzugs- gebiet	Lfd. Nr. Einrich- tung	Einzugsgebiet	Wohnhafte Kinder zum 30.06.2010				Bedarfs- deckung in %				Inanspruch- nahme in %				Name und Anschrift der Einrichtung	Belegung der Einrichtung am 30.06.2010				betriebene Kapazität				Auslastung der Einrichtung in %					
			1-3 Jahre	3-6/7 Jahre	Hortkinder	Gesamt	1-3 Jahre	3-6/7 Jahre	Hortkinder	Gesamt	1-3 Jahre	3-6/7 Jahre	Hortkinder	Gesamt		1-3 Jahre	3-6/7 Jahre	Hortkinder	Gesamt	1-3 Jahre	3-6/7 Jahre	Hortkinder	Gesamt	1-3 Jahre	3-6/7 Jahre	Hortkinder	Gesamt		
32		Brandis														5	69	0	74	0	5	69	0	74	100	100	-	100	
	1.																												
																	22	0	0	22	0	22	0	0	22	100	-	-	100
	2.											17	78	18	113	3						21	79	23	123	81	99	78	92
														(FT)															
	3.										56	124	0	180	2						60	130	0	190	93	95	-	95	
														(FT)															
	4.										0	0	149	149	0						0	0	150	150	-	-	99	99	
	5.										0	0	110	110	0						0	0	111	111	-	-	99	99	
														(FT)															
32		Gesamt	157	285	347	789	69	98	82	85	64	95	80	82		100	271	277	648	5	108	278	284	670	93	97	98	97	

Bemerkungen zu den

1. Einzugsgebieten

z. B. andere Betreuungsformen (private Kita's, Tagespflege...), Bebauungsgebiete und damit Kinderzuwachs, geplante Neubauten von Kita's, Aussiedlerkinder

2. Kindertageseinrichtungen

z. B. Trägerangabe oder -wechsel, Schließungen und Angabe, wo Kinder weiter betreut werden, integrative Kita's und Anzahl der Plätze, Anzahl der Halbtagsplätze, Horte an Schulen in Klassenzimmern oder separate Räume, Zusammenlegungen
(Alle Angaben auch in der Entwicklung betrachten!)

32		<p>Die Stadt Brandis hat fünf Kindertageseinrichtungen, welche zum 30.06.2010 sehr gut ausgelastet waren.</p> <p>Es ist davon auszugehen, dass im kommenden Planungsjahr 2011/2012 die Einrichtungen voll belegt sind. Die Betreuungsplätze sind sehr knapp. Auf kurzfristige Bedarfe kann die Stadt Brandis nicht mehr reagieren.</p> <p>Nach Angaben der Stadt, besuchen im Rahmen des Wunsch- und Wahlrechtes ca. 7 Krippenkinder und 20 Kindergartenkinder im o.g. Zeitraum Einrichtungen in Nachbargemeinden. Obwohl, Kinder außerhalb ihrer Wohnortgemeinde betreut werden, sind die Plätze sehr gering bemessen. Mögliche Krippenplätze sollen zugunsten der Betreuung von Kindergartenkindern genutzt werden, um den Rechtsanspruch auf einen Kindergartenplatz gewährleisten zu können.</p> <p>Eine kurzfristige Lösungsmöglichkeit zur Betreuung von Kindern in den kommenden Jahren könnte das alternative Angebot der Kindertagespflegebetreuung sein.</p>
	2	Die Kindertageseinrichtung „Kinderstube“ befindet sich in Trägerschaft des CVJM Brandis e.V. Die Hortkinder werden in einer Außenstelle betreut.
	3	Die Kindertageseinrichtung „Knirpsentreff“ im Ortsteil Beucha, befindet sich in Trägerschaft der Volkssolidarität Kreisverband Wurzen e.V. Durch Sanierungsmaßnahmen im Krippenbereich sollen die Betreuungsplätze von 54 auf 68 Plätze erweitert werden. Die Einrichtung ist die größte Kita in der Stadt.
	5	In Beucha befindet sich der Hort an der Grundschule, diese wird von der Volkssolidarität Kreisverband Wurzen e.V. betrieben.

II. Bedarfsplanung

Lfd. Nr. Einzugsgebiet	Lfd. Nr. Einrichtung	Planung 01.09.2011 - 31.08.2012					Planung 01.09.2012 - 31.08.2013					Planung 01.09.2013 - 31.08.2014				
		Kapazität der Einrichtungen					Kapazität der Einrichtung					Kapazität der Einrichtung				
		1-3 Jahre	3-6/7 Jahre	Hortkinder	Gesamt	Integrationsplätze	1-3 Jahre	3-6/7 Jahre	Hortkinder	Gesamt	Integrationsplätze	1-3 Jahre	3-6/7 Jahre	Hortkinder	Gesamt	Integrationsplätze
32	Brandis															
	1. Kita "Regenbogen"	6	68	0	74	0	6	68	0	74	0	6	68	0	74	0
	Pappelallee 6	22			22	0	22			22	0	22			22	0
	Außenstelle, Waldstraße															
	2. Kita "Kinderstube"	23	77	23	123	3	21	76	23	120	3	21	76	23	120	3
	Zeititzer Weg 13 c															
	3. Kita "Knirpsentreff"	54	136	0	190	6	68	139	0	207	6	68	139	0	207	6
	Kleinsteinsberger Str. 28 OT Beucha															
	4. Hort	0	0	197	197	4	0	0	160	160	4	0	0	160	160	4
	Poststraße 8															
	5. Hort	0	0	111	111	0	0	0	111	111	0	0	0	111	111	0
	Kleinsteinsberger Str. 20 OT Beucha															
32	Gesamt	105	281	331	717	13	117	283	294	694	13	117	283	294	694	13

Planungsjahre		Planung 01.09.2011 - 31.08.2012					Planung 01.09.2012 - 31.08.2013					Planung 01.09.2013 - 31.08.2014				
		1-3 Jahre	3-6/7 Jahre	Hortkinder	Gesamt		1-3 Jahre	3-6/7 Jahre	Hortkinder	Gesamt		1-3 Jahre	3-6/7 Jahre	Hortkinder	Gesamt	
	wohnhafte Kinder	129	301	303	733		128	290	290	708		129	286	285	700	
	Kapazität der Einrichtung	117	283	294	694	13	117	283	294	694	13	117	283	294	694	13
32	Bedarfsdeckung in %	91	94	97	95		91	98	101	98		91	99	103	99	
	§ 4 SächsKitaG	7	20	16			4	15	6			0	5	0		

Entwicklung der wohnhaften Kinder in der Stadt Brandis

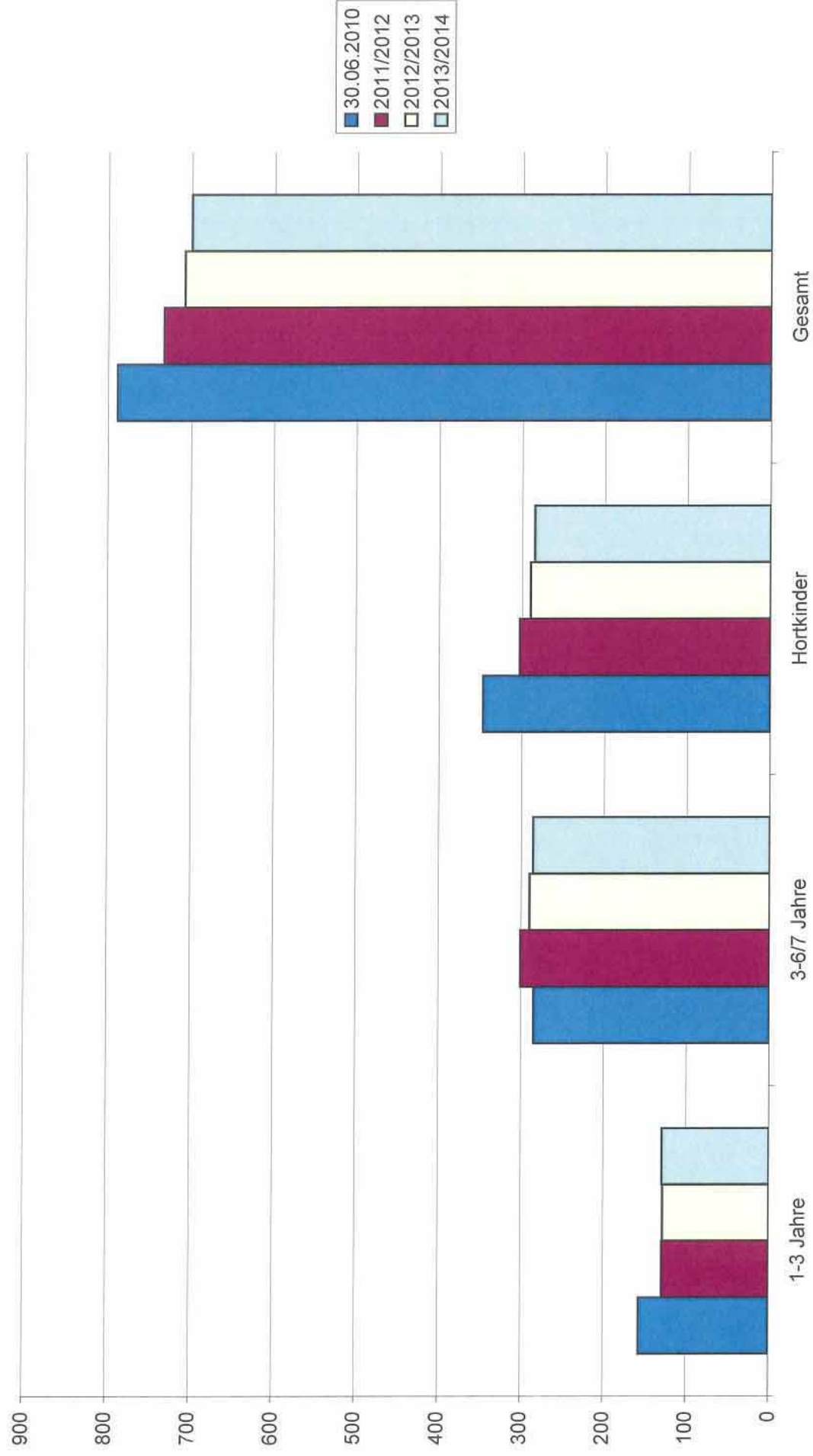

I. Bestandserhebung - Kindertageseinrichtungen

Lfd. Nr. Einzugs- gebiet	Lfd. Nr. Einrich- tung	Einzugsgebiet	Wohnhafte Kinder zum 30.06.2010				Bedarfs- deckung in %				Inanspruch- nahme in %				Name und Anschrift der Einrichtung	Belegung der Einrichtung am 30.06.2010				betriebene Kapazität				Auslastung der Einrichtung in %				
			1-3 Jahre	3-6/7 Jahre	Hortkinder	Gesamt	1-3 Jahre	3-6/7 Jahre	Hortkinder	Gesamt	1-3 Jahre	3-6/7 Jahre	Hortkinder	Gesamt		1-3 Jahre	3-6/7 Jahre	Hortkinder	Gesamt	1-3 Jahre	3-6/7 Jahre	Hortkinder	Gesamt	1-3 Jahre	3-6/7 Jahre	Hortkinder	Gesamt	
33		Naunhof																										
	1.										15	58	0	73	0	15	58	0	73	0	15	58	0	73	100	100	-	100
	2.										13	42	0	55	0	13	42	0	55	0	13	42	0	55	100	100	-	100
											21	10	0	31	0	21	10	0	31	0	24	11	0	35	88	91	-	89
	3.																											
	4.										0	15	0	15	0	0	15	0	18	0	0	18	0	18	-	83	-	83
	5.										10	27	13	50	0	10	27	13	53	0	10	30	13	53	100	90	100	94
											4	7	0	11	0	4	7	0	13	0	6	7	0	13	67	100	-	85
	6.										20	27	10	57	0	20	27	10	58	0	20	28	10	58	100	96	100	98

I. Bestandserhebung - Kindertageseinrichtungen

Lfd. Nr. Einzugs- gebiet	Lfd. Nr. Einrich- tung	Einzugsgebiet	Wohnhafte Kinder zum 30.06.2010				Bedarfs- deckung in %				Inanspruch- nahme in %				Name und Anschrift der Einrichtung	Belegung der Einrichtung am 30.06.2010				betriebe- ne Kapazität				Auslastung der Einrichtung in %			
33		Naunhof	1-3 Jahre	3-6/7 Jahre	Hortkinder	Gesamt	1-3 Jahre	3-6/7 Jahre	Hortkinder	Gesamt	1-3 Jahre	3-6/7 Jahre	Hortkinder	Gesamt	1-3 Jahre	3-6/7 Jahre	Hortkinder	Gesamt	1-3 Jahre	3-6/7 Jahre	Hortkinder	Gesamt	1-3 Jahre	3-6/7 Jahre	Hortkinder	Gesamt	
	7.																										
	8.																										
	9.																										
	10.																										
	11.																										

I. Bestandserhebung - Kindertageseinrichtungen

Lfd. Nr. Einzugs- gebiet	Lfd. Nr. Einrich- tung	Einzugsgebiet	Wohnhafte Kinder zum 30.06.2010				Bedarfs- deckung in %				Inanspruch- nahme in %				Name und Anschrift der Einrichtung	Belegung der Einrichtung am 30.06.2010				betriebe- ne Kapazität				Auslastung der Einrichtung in %				
			1-3 Jahre	3-6/7 Jahre	Hortkinder	Gesamt	1-3 Jahre	3-6/7 Jahre	Hortkinder	Gesamt	1-3 Jahre	3-6/7 Jahre	Hortkinder	Gesamt		1-3 Jahre	3-6/7 Jahre	Hortkinder	Gesamt	1-3 Jahre	3-6/7 Jahre	Hortkinder	Gesamt	1-3 Jahre	3-6/7 Jahre	Hortkinder	Gesamt	
33																												
		Naunhof																										
	12.																											
33		Gesamt	147	272	294	713	95	99	83	91	86	94	81	87		127	255	238	620	4	140	268	244	652	91	95	98	95

Bemerkungen zu den

1. Einzugsgebieten

z. B. andere Betreuungsformen (private Kita's, Tagespflege...), Bebauungsgebiete und damit Kinderzuwachs, geplante Neubauten von Kita's, Aussiedlerkinder

2. Kindertageseinrichtungen

z. B. Trägerangabe oder -wechsel, Schließungen und Angabe, wo Kinder weiter betreut werden, integrative Kita's und Anzahl der Plätze, Anzahl der Halbtagsplätze, Horte an Schulen in Klassenzimmern oder separate Räume, Zusammenlegungen
(Alle Angaben auch in der Entwicklung betrachten!)

33		<p>Die Kindertageseinrichtungen im Einzugsgebiet Naunhof waren zum Stichtag 30.06.2010 gut besucht. Die Inanspruchnahme lag im Krippenbereich bei 86 %, im Kindergartenbereich bei 94 % und im Hortbereich bei 81 %. Die Betreuungsmöglichkeit der Kinder in den einzelnen Ortsteilen von Naunhof wird von den Eltern begrüßt.</p> <p>Aufgrund des hohen Betreuungsbedarfes in Naunhof werden die Ausweichobjekte in der Gartenstraße und in der Polenzer Straße für die Betreuung weiterhin genutzt. Dadurch stehen den Kindern im Planungsjahr 2011/2012 in der Stadt Naunhof ausreichend Plätze zur Verfügung.</p> <p>In den kommenden Jahren ist die voraussichtliche Anzahl der wohnhaften Kinder im Alter von drei bis sechs/sieben Jahren ansteigend und sollte im Focus behalten werden.</p>
	2	<p>Die Außenstelle der Kindertageseinrichtung „Zwergenland“ in der Gartenstraße wird aufgrund der hohen Nachfrage weiterhin für die Betreuung der Kinder genutzt.</p>
	3	<p>Die Kindertageseinrichtung „Seepferdchen“ in Trägerschaft des Kinderland e.V. wurde im November 2010 eröffnet. Die Einrichtung hat eine Gesamtkapazität von 66 Plätzen, davon können bis zu 21 Krippenkinder und 3 Integrationskinder betreut werden.</p>

5	Die Nachfrage an Betreuungsplätzen für Krippenkinder ist im Ortsteil Ammelshain hoch. Die Kindertageseinrichtung „Villa Kunterbunt“ am Standort, Neubauernstraße 43 in Ammelshain soll einen Anbau für die Betreuung von 16 Krippenkindern erhalten. Die Außenstelle in der Polenzer Straße muss entsprechen der Bedarfe vorerst weiterhin genutzt werden. Der Standort des Gebäudes und der bauliche Zustand sind auf Dauer jedoch nicht haltbar.
6	Die Kindertageseinrichtung „Regenbogen“ befindet sich in der Trägerschaft des Diakonischen Werk im Kirchenbezirk Leipziger Land e.V.
7	Seit Beginn des Jahres 2011 befindet sich die Kindertageseinrichtung „Funtasia“ in der Trägerschaft der Arbeiterwohlfahrt Kinderwelt gGmbH . Die perspektivische Betreibung der Einrichtung ist derzeit noch unklar.

II. Bedarfsplanung

Lfd. Nr. Einzugsgebiet	Lfd. Nr. Einrichtung	Kapazität der Einrichtungen					Planung 01.09.2011 - 31.08.2012					Planung 01.09.2012 - 31.08.2013					Planung 01.09.2013 - 31.08.2014				
		1-3 Jahre	3-6/7 Jahre	Hortkinder	Gesamt	Integrationsplätze	1-3 Jahre	3-6/7 Jahre	Hortkinder	Gesamt	Integrationsplätze	1-3 Jahre	3-6/7 Jahre	Hortkinder	Gesamt	Integrationsplätze	1-3 Jahre	3-6/7 Jahre	Hortkinder	Gesamt	Integrationsplätze
33	Naunhof																				
	1. Kita "Waldwichtel" Schloßstraße 20	36	37	0	73	0	22	51	0	73	0	21	52	0	73	0	23	50	0	73	0
	2. Kita "Zwergenland" Wiesenstraße 11-13	17	38	0	55	3	15	36	0	51	1	15	36	0	51	1	17	37	0	54	1
	Außenstelle Gartenstraße 28	26	17	0	43	0	25	0	0	25	0	15	4	0	19	0	15	15	0	30	0
	3. Kita "Seepferdchen" Wurzener Straße 40	21	45	0	66	3	20	45	0	65	1	20	46	0	66	1	20	46	0	66	2
	4. Kita "Grashüpfer" Naunhofer Str. 61 OT Eich	0	20	0	20	0	0	20	0	20	0	0	20	0	20	0	0	20	0	20	0
	5. Kita "Villa Kunterbunt" Neubauernstr. 43 OT Ammelshain	10	19	24	53	3	5	34	14	53	0	26	29	14	69	0	26	28	15	69	0
	Außenstelle Polenzer Str.5	12	4	0	16	0	12	4	0	16	0	12	4	0	16	0	0	0	0	0	0
	6. Kita "Weitenstecker" Schulstraße 3 OT Fuchshain	20	25	15	60	0	19	29	11	59	0	20	30	10	60	0	20	29	11	60	0
	7. Kita "Regenbogen" Steinweg 15	27	36	40	103	18	27	56	20	103	6	27	56	20	103	6	27	56	20	103	6
	8. Kita "Funtasia" Forststraße 21 OT Lindhardt	20	15	0	35	3	14	21	0	35	3	0	0	0	0	0	0	0	0	0	0
	9. Hort Bismarckstraße 11	0	0	220	220	3	0	0	230	230	3	0	0	230	230	3	0	0	230	230	3
	Gesamt	189	256	299	744	33	159	296	275	730	14	156	277	274	707	11	148	281	276	705	12

Entwicklung der wohnhaften Kinder in der Stadt Naunhof

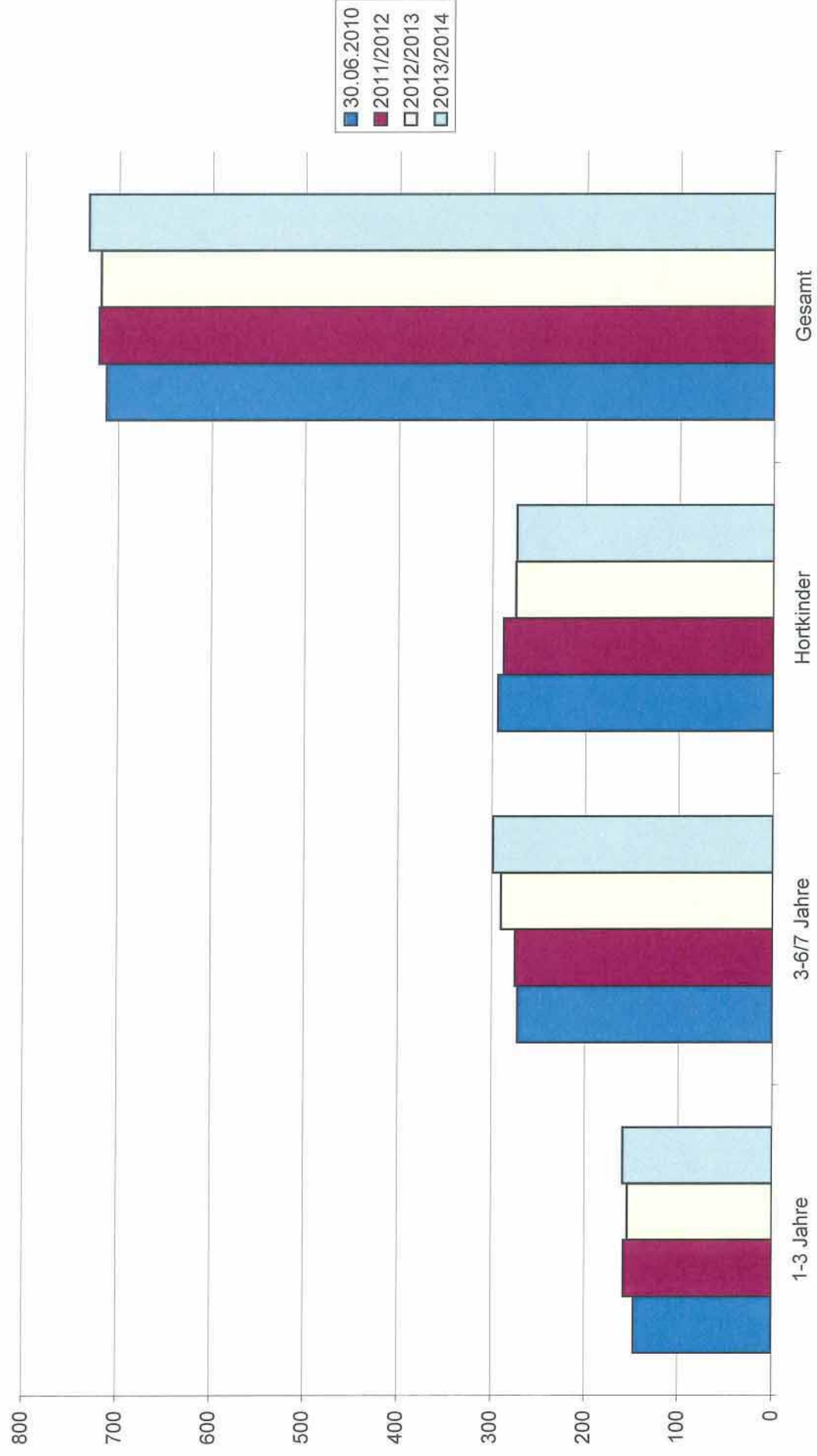

I. Bestandserhebung - Kindertageseinrichtungen

Lfd. Nr. Einzugs- gebiet	Lfd. Nr. Einrich- tung	Einzugsgebiet	Wohnhafte Kinder zum 30.06.2010			Bedarfs- deckung in %			Inanspruch- nahme in %			Name und Anschrift der Einrichtung	Belegung der Einrichtung am 30.06.2010				betriebene Kapazität				Auslastung der Einrichtung in %								
			1-3 Jahre	3-6/7 Jahre	Hortkinder	Gesamt	1-3 Jahre	3-6/7 Jahre	Hortkinder	Gesamt	1-3 Jahre	3-6/7 Jahre	Hortkinder	Gesamt	1-3 Jahre	3-6/7 Jahre	Hortkinder	Gesamt	1-3 Jahre	3-6/7 Jahre	Hortkinder	Gesamt							
34		Belgershain				Gesamt				Gesamt																			
	1.										17	35	0	52	0	20	33	0	53	85	106	-	98						
	2.											11	29	0	40	0	11	29	0	40	100	100	-	100					
	3.										20	32	0	52	0	20	33	0	53	100	97	-	98						
	4.										0	19	93	112	0	0	20	110	130	-	95	85	86						
	5.										4	1	0	5	0	4	1	0	5	100	100	-	100						
											1	0	0	1	0	1	0	0	1	100			100						
34			70	133	120	323		79	87	92	87	74	87	78	81		52	116	93	261	0	55	116	110	281	95	100	85	93

Bemerkungen zu den

1. Einzugsgebieten

z. B. andere Betreuungsformen (private Kita's, Tagespflege...), Bebauungsgebiete und damit Kinderzuwachs, geplante Neubauten von Kita's, Aussiedlerkinder

2. Kindertageseinrichtungen

z. B. Trägerangabe oder -wechsel, Schließungen und Angabe, wo Kinder weiter betreut werden, integrative Kita's und Anzahl der Plätze, Anzahl der Halbtagsplätze, Horte an Schulen in Klassenzimmern oder separate Räume, Zusammenlegungen
(Alle Angaben auch in der Entwicklung betrachten!)

34	<p>In der Gemeinde Belgershain gibt es vier Kindertageseinrichtungen in freier Trägerschaft.</p> <p>Zum Stichtag 30.06.2010 waren die Einrichtungen sehr gut ausgelastet.</p> <p>Im kommenden Planungsjahr 2011/2012 steigt die Anzahl der wohnhaften Kinder im Alter von 3 bis 6/7 Jahren Kinder vorübergehend an. Die Gemeinde Belgershain kann 2011/2012 den Bedarf im Krippenbereich zu 85%, im Kindergartenbereich zu 88% und im Hortbereich zu 89 % decken.</p> <p>Die Betreuungsplätze im Einzugsbereich Belgershain sind ausreichend. Jedoch ist die Gewährleistung des Rechtsanspruchs auf einen Kindergartenplatz im Fokus zu halten! Die Bedarfsanmeldungen der Eltern sind mit den vorhandenen Kapazitäten kontinuierlich abzugleichen. Seitens der Gemeinde sind Überlegungen anzustellen, wie bei Bedarf die Betreuung zukünftig abgesichert und entsprochen werden kann. Gegebenenfalls könnte Krippenplätze zugunsten der Betreuung von Kindergartenkindern genutzt werden.</p> <p>Im Rahmen des Wunsch- und Wahlrechtes nach § 4 SächsKitaG werden ca. 20 Kindergartenkinder aus Belgershain Einrichtungen in anderen Kommunen besuchen. Im Vergleich dazu nehmen weiterhin ca. 10 Kinder im Alter von 3 bis 6/7 Jahren aus benachbarten Gemeinden einen Betreuungsplatz in Belgershain in Anspruch.</p>
----	---

	1	Die Kindertageseinrichtung „Schwalbennest“ befindet sich in der Trägerschaft der Volkssolidarität Kreisverband Leipziger Land/Muldental e.V.
	2	Die Kindertageseinrichtung „Vier Jahreszeiten“ wird vom Diakonischen Werk im Kirchenbezirk Grimma e.V. betrieben.
	3	Die Kindertagesstätte „Märchenland“, welche sich in der Trägerschaft der Volkssolidarität Kreisverband Leipziger Land/Muldental e.V. befindet, wurde teilsaniert. Mit der Erteilung der neuen Betriebserlaubnis durch das Landesjugendamt kann die Einrichtung nunmehr 62 Betreuungsplätze zur Verfügung stellen. Die Krippenplätze wurden um 6 und die Kindergartenplätze um 3 Plätze erhöht.
	4	Die Kindertageseinrichtung „Belgershainer Schlossgeister“ wird von der Volkssolidarität Kreisverband Leipziger Land/Muldental e.V. betrieben.
	5/6	Die Gemeinde Belgershain bietet die Möglichkeit der Betreuung von Kindern in zwei Kindertagespflegestellen an. Eine Kindertagespflegestelle befindet sich in Belgershain mit fünf Betreuungsplätzen. Die Kindertagespflegestelle, welche sich in Fuchshain befindet, wurde mit vier Plätzen in den Bedarfsplan der Gemeinde Belgershain aufgenommen.

II. Bedarfsplanung

Lfd. Nr. Einzugsgebiet	Lfd. Nr. Einrichtung	Planung 01.09.2011 - 31.08.2012					Planung 01.09.2012 - 31.08.2013					Planung 01.09.2013 - 31.08.2014				
		Kapazität der Einrichtungen					Kapazität der Einrichtung					Kapazität der Einrichtung				
		1-3 Jahre	3-6/7 Jahre	Hortkinder	Gesamt	Integrationsplätze	1-3 Jahre	3-6/7 Jahre	Hortkinder	Gesamt	Integrationsplätze	1-3 Jahre	3-6/7 Jahre	Hortkinder	Gesamt	Integrationsplätze
34	Belgershain															
	1. Kita "Schwalbennest" Hauptplatz 1	20	33	0	53	3	17	36	0	53	1	19	34	0	53	1
	2. Kita "Vier Jahreszeiten" Naunhofer Str. 31, OT Threna	12	28	0	40	0	12	28	0	40	0	12	28	0	40	0
	3. Kita "Märchenland" Gartenstraße 53 c, OT Köhra	26	36	0	62	0	22	40	0	62	0	22	40	0	62	0
	4. Kita "Belgersh. Schlossgeister" Schlossstraße 3	0	18	112	130	3	0	20	110	130	3	0	20	110	130	3
	5. Kindertagespflegestelle Frau Elvira Röser	5	0	0	5	0	2	3	0	5	0	2	3	0	5	0
34	6. Kindertagespflegestelle Frau Nagel OT Fuchshain	5	0	0	5	0	4	0	0	4	0	4	0	0	5	0
	Gesamt	68	115	112	295	6	57	127	110	294	4	59	125	110	295	4
Planungsjahre		Planung 01.09.2011 - 31.08.2012					Planung 01.09.2012 - 31.08.2013					Planung 01.09.2013 - 31.08.2014				
	wohnhafte Kinder															
	Kapazität der Einrichtung															
34	Bedarfsdeckung	85	88	89	88		94	88	82	87		87	90	81	86	
	\$ 4 SachsKitaG	7	20	19	46		6	16	16	38		6	15	14	35	

Entwicklung der wohnhaften Kinder in der Gemeinde Belgershain

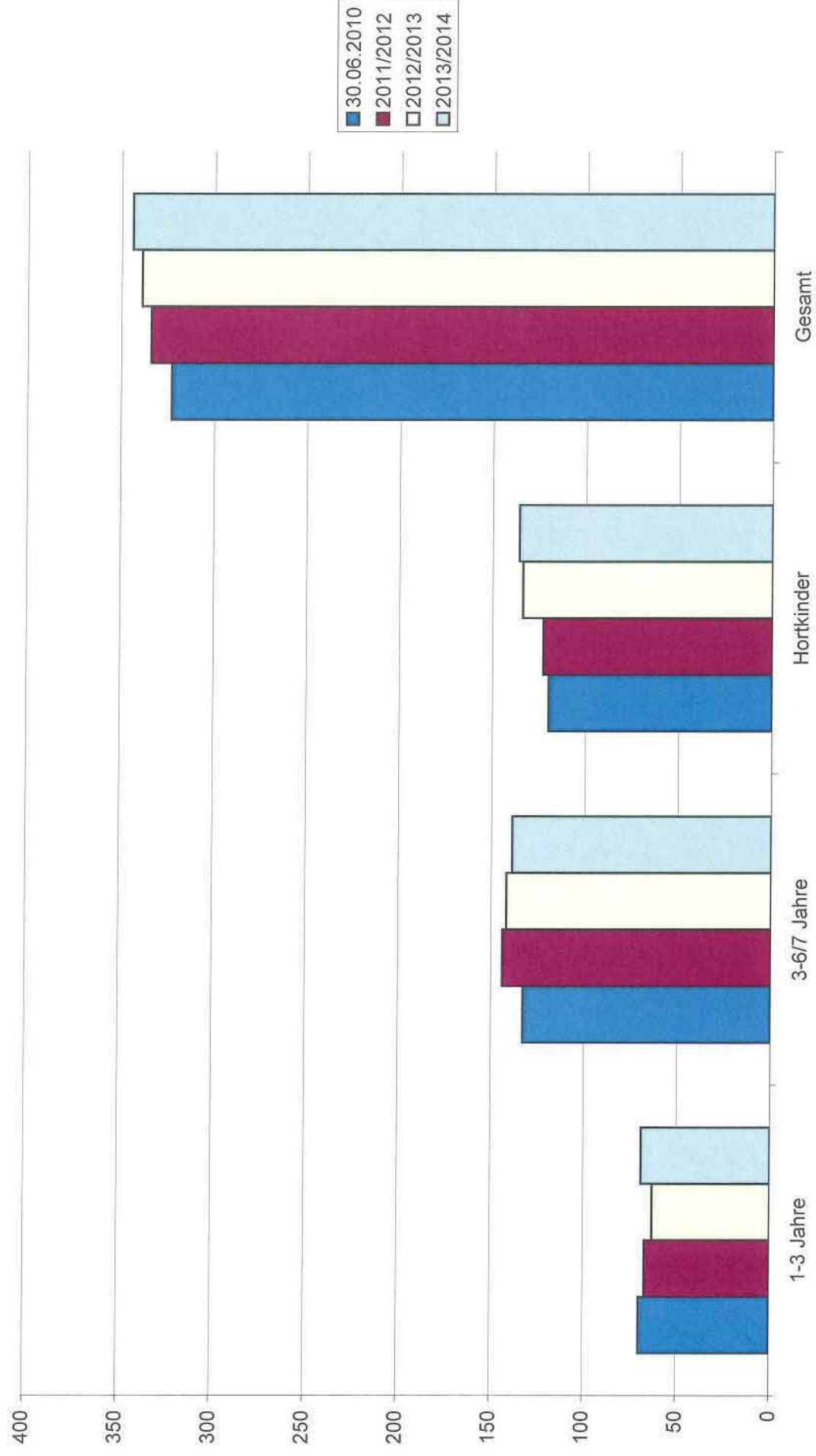

I. Bestandserhebung - Kindertageseinrichtungen

Lfd. Nr. Einzugs- gebiet	Lfd. Nr. Einrich- tung	Einzugsgebiet	Wohnhafte Kinder zum 30.06.2010				Bedarfs- deckung in %				Inanspruch- nahme in %				Name und Anschrift der Einrichtung	Belegung Einrichtung am 30.06.2010				betriebene Kapazität				Auslastung der Einrichtung in %				
			1-3 Jahre	3-6/7 Jahre	Hortkinder	Gesamt	1-3 Jahre	3-6/7 Jahre	Hortkinder	Gesamt	1-3 Jahre	3-6/7 Jahre	Hortkinder	Gesamt		1-3 Jahre	3-6/7 Jahre	Hortkinder	Gesamt	1-3 Jahre	3-6/7 Jahre	Hortkinder	Gesamt	1-3 Jahre	3-6/7 Jahre	Hortkinder	Gesamt	
35																												
		1.																										
	2.																											
	3.																											
	4.																											
	5.																											
35		Gesamt	57	115	126	298	86	103	109	102	75	97	94	92		43	112	119	274	1	49	118	137	304	88	95	87	90

Bemerkungen zu den

1. Einzugsgebieten

z. B. andere Betreuungsformen (private Kita's, Tagespflege...), Bebauungsgebiete und damit Kinderzuwachs, geplante Neubauten von Kita's, Aussiedlerkinder

2. Kindertageseinrichtungen

z. B. Trägerangabe oder -wechsel, Schließungen und Angabe, wo Kinder weiter betreut werden, integrative Kita's und Anzahl der Plätze, Anzahl der Halbtagsplätze, Horte an Schulen in Klassenzimmern oder separate Räume, Zusammenlegungen
(Alle Angaben auch in der Entwicklung betrachten!)

35		<p>Die Gemeinde Parthenstein hat fünf Kindertageseinrichtungen in eigener Trägerschaft. Die Einrichtungen wurden gut besucht. Zum Stichtag 30.06.2010 lag die Auslastung aller Einrichtungen bei insgesamt 90 %.</p> <p>Die Inanspruchnahme beläuft sich zum o.g. Zeitpunkt im Krippenbereich bei 75 %, im Kindergartenbereich bei 97 % und im Hortbereich bei 94 %.</p> <p>In kommenden Planungsjahren stehen den wohnhaften Kindern der Gemeinde Parthenstein ausreichend Betreuungsplätze zur Verfügung.</p> <p>Die Anzahl der wohnhaften Kinder ist im Vergleich zu den letzten zwei Jahren leicht rückläufig.</p>
	1	In der Kindertageseinrichtung „Waldhäuschen“ in Großsteinberg können bis zu drei Integrationskinder betreut werden.
	4	Die Kindertageseinrichtung „Gänseblümchen“ wurde in der vergangenen Zeit um- und ausgebaut. Durch die umfangreichen Baumaßnahmen war eine Auslagerung der Kindertageseinrichtung erforderlich. Deshalb nutzte man das Ausweichobjekt (ehemalige Kita) in Großsteinberg, in der Dorfstraße 31 für die Betreuung der Kinder. Im Mai 2011 ist der Umzug in die umgebaute und sanierte Kindertageseinrichtung geplant. In der Einrichtung stehen zukünftig 50 Betreuungsplätze, davon 20 Plätze für Kinder im Krippenalter, zur Verfügung.

II. Bedarfsplanung

Lfd. Nr. Einzugs- gebiet	Lfd. Nr. Einrich- tung	Kapazität der Einrichtungen	Planung 01.09.2011 - 31.08.2012					Planung 01.09.2012 - 31.08.2013					Planung 01.09.2013 - 31.08.2014									
			1-3 Jahre	3-6/7 Jahre	Hortkinder	Gesamt	Integrations- plätze	1-3 Jahre	3-6/7 Jahre	Hortkinder	Gesamt	Integrations- plätze	1-3 Jahre	3-6/7 Jahre	Hortkinder	Gesamt	Integrations- plätze					
35	Parthenstein																					
	1. Kita "Waldhäuschen"	20	46	0	66	3	17	43	0	60	3	16	45	0	61	3	16	45	0	61	3	
	Alte Dorfstraße 10 b																					
	2. Kita "Storchennest"	18	22	0	40	0	9	23	0	32	0	11	20	0	31	0	11	20	0	31	0	
	Steinberg Str. 18 OT Grethen																					
	3. Kita "Schlossmäuse"	12	22	17	51	0	8	23	14	45	0	7	20	16	43	0	7	20	16	43	0	
	Großsteinb.Str. 18 OT Pomßen																					
	4. Kita "Gänseblümchen"	9	18	0	27	0	20	30	0	50	0	20	30	0	50	0	20	30	0	50	0	
	Dorfstraße 31 OT Klinga																					
	5. Hort	0	0	120	120	0	0	0	95	95	0	0	0	95	95	0	0	0	95	95	0	0
	W.-Seelenbinder-Str. 7a																					
35		Gesamt	59	108	137	304	3	54	119	109	282	3	54	115	111	280	3	54	115	111	280	3
	Planungsjahre																					
	wohnhafte Kinder																					
	Kapazität der Einrichtung																					
35	Bedarfsdeckung in %						106	100	104	103		108	103	99	102		108	106	97	103		

Entwicklung der wohnhaften Kinder in der Gemeinde Parthenstein

